

Informatiegids Zorg en Leefbaarheid

Leudal

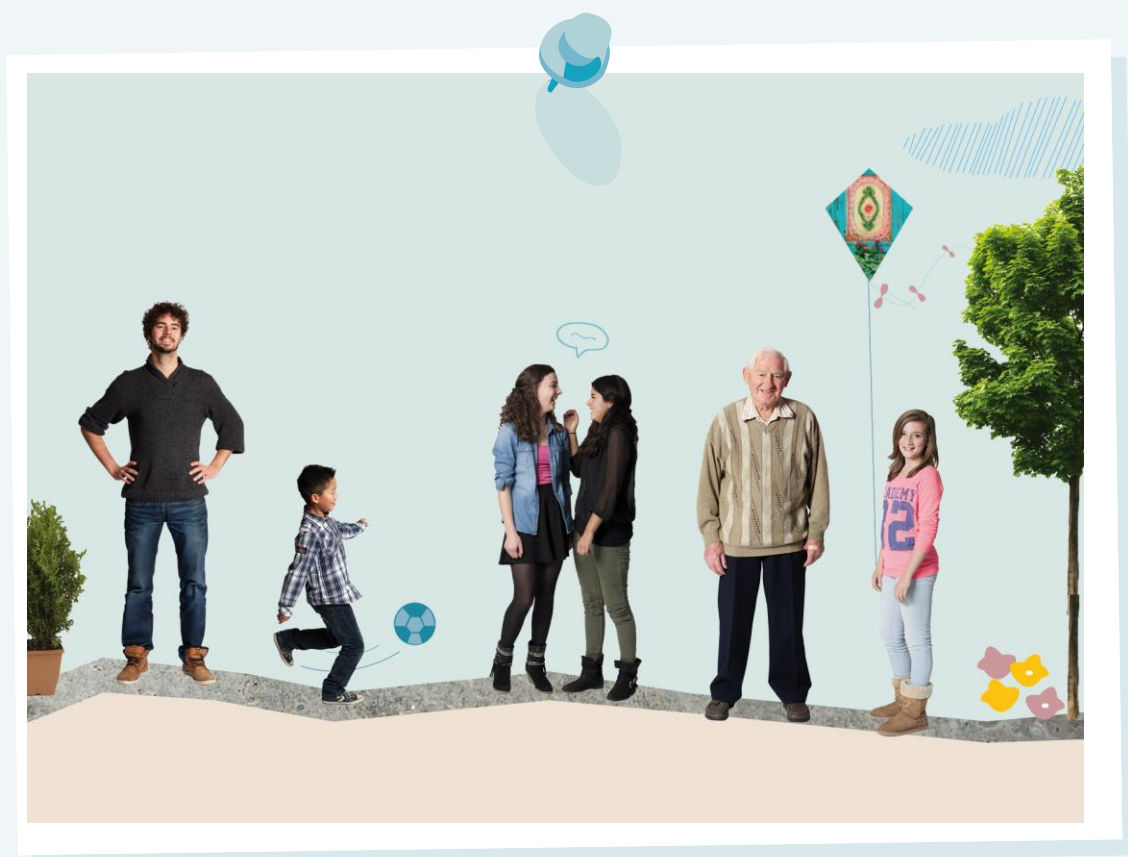

Opbouwwerk Leudal 2020
Ilse Tindemans

Inhoudsopgave

Voorwoord	5
1. WONEN EN VEILIGHEID	6
1.1 Ouder worden in je eigen huis	6
1.2 De Huistest	6
1.3 Woningaanpassingen Wmo (Wet maatschappelijke ondersteuning)	7
1.4 Seniorenwoningen	7
1.5 Koopwoningen	8
1.6 Stichting Wonen Leudal	9
1.7 Het Huis van Morgen in Panningen	9
1.8 Veiligheid en preventie	10
2. WELZIJN	12
2.1 De Wet maatschappelijke ondersteuning (Wmo)	12
2.2 Contact met Synthese	13
2.3 Algemeen Maatschappelijk Werk (AMW)	13
2.4 Steunpunt Mantelzorg Leudal	14
2.5 Hulp bij Dementie Midden-Limburg	15
2.6 Alzheimercafé	16
2.7 Dagvoorziening huiskamers in Leudal	16
2.8 Dagbesteding	17
2.9 Eetpunten	17
2.10 Sociale en professionele persoonsalarmering/ Zorgalarmering	18
2.11 Zorg TV/Beeldzorg	18
2.12 Leefstijlmonitoring	19
2.13 Uitleen medische hulpmiddelen	19
2.14 Vrijwilligerszorg	19
2.15 Dienstencentrum Bie Smidje	20
2.16 Maaltijdservice en Tafeltje-dek-je	20
2.17 NaoverzorgPunt Roggel	21
2.18 Klus- en hulpdienst Naoverzorgpunt Roggel	21
2.19 Tuinonderhoud Zorgbedrijf Zorg & Groen	22
2.20 Tuinonderhouder Wonen Limburg	22
2.21 Stichting Heitser Burenhulp	22
2.22 Inloopcafés en inloophomenten	23
2.23 Overige inloophomenten voor senioren	23
2.24 Steunpunt Vrijwilligers / Klikleudal	24
2.25 DiaNico	24
2.26 De luisterlijn	24

2.27	De AlzheimerTelefoon	25
2.28	Zorgbelang Juridische Service	25
2.29	Het Juridisch Loket	25
2.30	Diverse websites	26
2.31	Uitvaart Informatie Hulplijn	26
2.32	Breincafe Horn	26

3. Zorg- en dienstverlening27

3.1	Centrum voor Jeugd en Gezin (CJG)	27
3.2	Ouders ondersteunen Ouders	27
3.3	Centrum Indicatiestelling Zorg (CIZ)	28
3.4	Zorg bij u thuis	28
3.5	Huishoudelijke hulp	29
3.6	Particuliere huishoudelijke hulp	29
3.7	Zorgverzekeringwet (Zvw)	29
3.8	Persoonsgebonden Budget (PGB)	30
3.9	Ondersteuning bij de uitvoering en beheer van een PGB	30
3.10	Per Saldo, vereniging van budgethouders	30
3.11	Professionals in NAH	31
3.12	Thuisbegeleiding SGL	31
3.13	Care +	31
3.14	Eigen-Wijs in Zorg	32
3.15	Dagopvang/Dagbesteding/Zorgboerderij	32
3.16	Dagbehandeling	34
3.17	Tijdelijke opname in een zorgomgeving	35
3.18	Zorgcentra in Leudal	35
3.19	Hospice, centrum voor terminale zorg	36
3.20	Rondom overlijden	36
3.21	MET ggz Leudal	38
3.22	Elivager	38
3.23	Moveoo Maatschappelijke Opvang	39
3.24	Visio Revalidatie en Advies (hulp aan blinden en slechtzienden)	39
3.25	Stichting Hoormij	39

4. Ontspanning, beweging en belangenbehartiging 40

4.1	Sportieve activiteiten Leudalse seniorenverenigingen	40
4.2	Stichting Leergeld Leudal-Maasgouw	40
4.3	De Zonnebloem	41
4.4	Ouderenverenigingen	41
4.5	Adviesraad sociaal domein Leudal	41
4.6	Midden-Limburgse Volksuniversiteit	42
4.7	De bibliotheek: lezen, luisteren, kijken en leren	42

5.	Mobiliteit en vervoer	43
5.1	Omnibuzz Vervoer op Maat in Limburg	43
5.2	Valys	44
5.3	De Wensbus Leudal	44
5.4	Wensbus Heibloem	45
5.5	OV-begeleiderskaart	45
5.6	Reizen per trein met een functiebeperking	46
5.7	Gehandicaptenparkeerkaart/gehandicaptenparkeerplaats	46
5.8	Rolstoelauto De Zonnebloem.....	46
5.9	Rolstoel en scootmobiel	47
5.10	Rollator, loophulpmiddelen en rolstoelen (voor tijdelijk gebruik)	47
6.	Financiële regelingen en voorzieningen	48
6.1	Algemene Ouderdomswet (AOW)	48
6.2	Onvolledige AOW-uitkering	48
6.3	Aanvullende ziektekostenverzekering	48
6.4	Bijzondere bijstand	49
6.5	MAAT-bijdrageregeling	49
6.6	Huurtoeslag.....	49
6.7	Woonkostentoeslag.....	50
6.8	Zorgtoeslag	50
6.9	Kwijtschelding gemeentelijke belastingen waterschapsbelasting	50
6.10	Hulp bij het invullen van belastingformulieren.....	50
6.11	Schuldhulpverlening.....	51
6.12	Mantelzorgcompliment.....	51
6.13	Leren internetbankieren	51
6.14	Voedselbank: aanvragen voedselpakket	52
6.15	Jeugdfonds sport en cultuur	53
6.16	Persoonlijk participatiebudget pensioengerechtigden	53
7.	Wmo, Zvw, Wlz, Jeugdwet.....	54
8.	Adressenlijst	55

Voorwoord

Deze informatiegids is een handige wegwijzer voor zorgvragers, senioren, mantelzorgers en vrijwilligers in de gemeente Leudal. Het is een uitgebreide sociale kaart, bedoeld als aanvulling op de gemeentegids. Diverse regelingen en voorzieningen op het terrein van wonen, welzijn, zorg en financiën staan voor u op een rij. De verschillende voorzieningen zijn per rubriek gerangschikt. Mocht u meer informatie willen dan kunt u bij de genoemde organisaties terecht. Achter in de gids vindt u een uitgebreide adressenlijst.

Mocht u een gesprek willen over uw persoonlijke situatie dan kunt u altijd terecht bij de opbouwwerkers van Synthese. Samen kunnen we bespreken wat u of uw netwerk (familie, buren, vrienden e.d.) nodig heeft om verder te komen en zoeken we naar een oplossing die bij u past. Wij kijken naar de mogelijkheden binnen uw eigen omgeving en geven u desgewenst informatie en advies.

Wij zijn bereikbaar onder telefoonnummer: 0475 745138 of via e-mail: info@synthese.nl.

Deze gids is ongetwijfeld niet volledig, maar wel zo volledig mogelijk: de maatschappij verandert continu, waardoor informatie snel kan verouderen. Dat geldt ook voor de informatie in deze gids. Aanvullingen en wijzigingen kunt u doorgeven aan de opbouwwerkers van Synthese.

Februari 2020

Opbouwwerk Synthese
Markt 6, 6088 BP Roggel
☎ 0475 745138
🌐 www.synthese.nl
✉ info@synthese.nl

1. WONEN EN VEILIGHEID

1.1 Ouder worden in je eigen huis

U denkt misschien: "Moet ik me nu al druk maken over de toekomst? Voorlopig woon ik hier naar mijn zin en later zie ik wel!". Er zijn ouderen die het niet nodig vinden al te ver vooruit te kijken. Toch is het verstandig om eens stil te staan bij uw woning en eens kritisch te kijken of u hier kunt blijven wonen als u een ziekte of een beperking krijgt. Wat als u bijvoorbeeld geen trap meer kunt lopen? De overheid legt steeds meer de verantwoordelijkheid voor het welzijn bij de burger zelf. Dit is één van de gevolgen van wat wel genoemd wordt de 'kanteling van de Wmo': Wet maatschappelijke ondersteuning. De wet legt de nadruk op preventie. Dat houdt in dat de gemeente in de toekomst steeds minder woningaanpassingen zal vergoeden. Het is dus belangrijk dat men zich bewust wordt van hetgeen men zelf kan doen om zo lang mogelijk zelfstandig te kunnen blijven wonen. Is de woning niet geschikt voor iemand met beperkingen dan is het van belang dat u zich tijdig oriënteert op een andere woning. Hierbij is het goed om te weten dat wachttijden voor gelijkvloerse huurwoningen jaren lang kunnen zijn en dat de medische urgentieregeling is afgeschaft.

1.2 De Huistest

De meeste mensen zullen, wanneer ze ouder worden, gewoon blijven wonen in hun huidige woning. Door veranderde regelgeving bestaat het verzorgingshuis eigenlijk niet meer. Daarmee is iedereen verantwoordelijk geworden voor de veiligheid in zijn woning. Er zijn veel slimme en (vaak) kleine oplossingen waarmee u uw woning kunt verbeteren. Zodat uw huis zo lang mogelijk uw thuis kan blijven!

De gemeente Leudal biedt aan alle inwoners van Gemeente Leudal de Huistest aan. Dit is in samenwerking met Stichting Wonen Leudal, de wooncorporaties en Synthese (welzijnsorganisatie). De Huistest van Mijn Huis Op Maat is bruikbaar voor een ieder die zijn of haar huis veilig, comfortabel en duurzaam wil maken. Met deze test kan u uw woning nalopen op mogelijke verbeterpunten om daar zo lang mogelijk te blijven wonen. De Huistest kunt u zelf online uitvoeren op de website van Mijn Huis op Maat www.mijnhuisopmaat.nl. U gaat met deze test zelf na of uw woning nog steeds voldoet aan uw wensen qua gemak, comfort, veiligheid en gezondheid. U kunt uw woonadviesrapport vervolgens zelf downloaden en uitprinten. Hierin staan mogelijke oplossingen met een bijbehorende kostenindicatie, passend bij uw persoonlijke situatie. U kunt ook de Huistest kosteloos bij u thuis laten uitvoeren door een deskundige vrijwilliger van de Stichting Wonen Leudal. Vraag dit aan via de website of zoek telefonisch contact met de Gemeente Leudal. De vrijwilliger van de Stichting Wonen Leudal gaat met u samen na welke verbeteringen mogelijk zijn in uw woning. Nadat de vrijwilliger de uitkomst van het huisbezoek heeft verwerkt, krijgt u het advies toegestuurd. De vrijwilliger neemt na een paar weken contact met u op om te kijken of u nog vragen heeft.

Informatie:

Gemeente Leudal

0475-859000

www.leudal.nl

Website Huistest:

www.mijnhuisopmaat.nl

1.3 Woningaanpassingen Wmo (Wet maatschappelijke ondersteuning)

Als u beperkingen krijgt en belemmeringen tegenkomt in uw woning dan bent u in eerste instantie zelf verantwoordelijk voor het vinden van een oplossing. De overheid legt steeds meer de verantwoordelijkheid voor het welzijn bij de burger zelf. Mocht u niet in staat zijn om zelf aanpassingen in uw woning aan te brengen dan kunt u bij de gemeente een gesprek aanvragen.

Dit 'keukentafelgesprek' vindt bij u thuis plaats. Samen wordt gekeken naar wat u nodig hebt om verder te komen en samen wordt gezocht naar een oplossing op maat. Er wordt gekeken naar de mogelijkheden binnen uw eigen (financiële) situatie en uw omgeving. Indien een aanpassing kostbaar is zal eerst de mogelijkheid worden onderzocht of verhuizen naar een geschikte woning een oplossing biedt. Pas daarna zal de gemeente besluiten of u in aanmerking komt voor een woonvoorziening.

De gemeenten zullen in de toekomst steeds minder woningaanpassingen vergoeden. Overigens zijn de bouwregels voor het realiseren van een zogenaamde mantelzorgwoning versoepeld. Hierdoor is het gemakkelijker een dergelijke woonvoorziening te creëren.

Informatie:

Gemeente Leudal	☎ 0475 859000	www.leudal.nl
CAK	☎ 0800 1925	www.hetcak.nl

1.4 Seniorenwoningen

In de gemeente Leudal bieden verschillende organisaties (gelijkvloerse) seniorenwoningen aan. U kunt zich inschrijven bij:

- Thuis in Limburg: op de website www.thuisinlimburg.nl staat het aanbod van acht woningcorporaties in Limburg. Het gaat hierbij om zowel huur- als koopwoningen. Bij de toewijzing van een woning speelt de inschrijfduur een belangrijke rol. In uw zoekprofiel kunt u uw woonwensen aangeven. In een aantal gevallen kunt u mogelijk in aanmerking komen voor een voorrangsregeling: met een verhuisadvies in het kader van de Wet Maatschappelijke Ondersteuning (WMO) of als u moet verhuizen vanwege herstructurering/sloop. U kunt zich gratis inschrijven en vervolgens reageren op woningen van onder andere: Wonen Zuid, Wonen Limburg en Woongood2000.
- Uw inschrijving is steeds één jaar geldig. Het is belangrijk om uw inschrijving jaarlijks te verlengen. Wanneer u uw inschrijving niet (tijdig) verlengt, wordt u automatisch uitgeschreven en verwijderd uit het systeem.
- Seniorenwoningen via zorgorganisaties. Ook zorgorganisaties bieden appartementen en/of aanleunwoningen. Meer informatie? informeer dan bij Land van Horne, Beek en Bos of Proteion.

Zowel Wonen Zuid als Wonen Limburg verhuren woningen in servicecomplexen waar de bewoners zelfstandig wonen en naar behoefte zorg kunnen inkopen.

In de gemeente Leudal zijn diverse woon-zorgcomplexen namelijk:

- Zorgcentrum De Kreppel in Heythuysen (Proteion)
- Zorgcentrum Hornerheide in Horn (Proteion)
- Residentie De Kreppel in Heythuysen (Proteion)
- St. Charles in Heythuysen (Land van Horne)
- St. Elisabeth in Haelen (Land van Horne)
- Woon- en Zorgvoorziening Huys Waerenberg in Horn
- Zorgcentrum St. Magdalena in Haelen (Proteion)
- Stichting Woontussenvoorziening Roggel en Neer

Seniorencomplexen

- Servicewoningen Catharina Staete en Amalia Staete in Heythuysen (Wonen Zuid)
- Bruggerhof in Hunsel (Wonen Limburg)
- Brigittahofje in Ittervoort (Wonen Limburg)
- Daalakkerserf in Horn (Wonen Limburg)
- De Horst in Haelen (Wonen Zuid)
- Aanleunwoningen Beek en Bos in Heythuysen (Wonen Zuid)
- Aanleunwoningen 2e etage St. Magdalenahof in Haelen (Wonen Zuid)
- Kloesterhoaf in Roggel (Wonen Zuid)
- Spuitjeshof in Neer (Wonen Zuid)

Kenmerkend voor deze wooncomplexen is dat er een gemeenschappelijke ruimte is waar activiteiten plaatsvinden en waar men medemensen kan ontmoeten. Voor een aantal genoemde woningen is een indicatie van het Centrum Indicatiestelling Zorg (CIZ) nodig.

Informatie:

Thuis in Limburg: www.thuisinlimburg.nl

1.5 Koopwoningen

In de gemeente Leudal worden (regelmatig) koopwoningen aangeboden die geschikt zijn voor senioren. Het gaat hierbij in de meeste gevallen om appartementen. Deze woningen worden meestal te koop aangeboden door makelaars. Soms is het verstandig een aankoopmakelaar in de arm te nemen.

Voor nadere informatie over bouwplannen kunt u contact opnemen met de gemeente.

Informatie:

Gemeente Leudal	☎ 0475 859000	www.leudal.nl
Wonen Limburg	☎ 0800 3850800	www.wonenlimburg.nl
WoonGoed 2-Duizend	☎ 077 4767777	www.woongoed2-d.nl

1.6 Stichting Wonen Leudal

1. De Stichting stelt zich ten doel:
 - a. werkzaam te zijn in het belang van de volkshuisvesting van ouderen en mensen met een functiebeperking;
 - b. het verrichten van handelingen die met het vooraanstaande in de ruimste zin verband houden of daartoe bevorderlijk kunnen zijn.
2. De Stichting tracht haar doel onder meer te verwezenlijken door:
 - a. het aanbieden van een huistest: woonadviseurs van Stichting Wonen Leudal komen op verzoek bij mensen thuis om een huistest uit te voeren om te kijken hoe hun woning levensloopbestendig kan worden. De bewoners kunnen worden gewezen op mogelijke gevaren, zoals drempels, de hoge rand van een douchebak en verbeteringen die kunnen worden doorgevoerd met betrekking tot de brandveiligheid. Via de site van Mijn Huis Op Maat kunnen mensen vervolgens lokale bedrijven vinden die hen kunnen helpen bij het doen van aanpassingen;
 - b. op te treden als overlegpartner en als vertegenwoordiger van ouderen en mensen met een functiebeperking;
 - c. daartoe een convenant te sluiten met de gemeente Leudal;
 - d. werkgroepen te vormen die zich bezig houden met bepaalde onderdelen van het doel of in een bepaald gebied en eventueel reglementen op te stellen waarin samenstelling, werkwijze en taakgebied van de werkgroepen worden vastgelegd.

Informatie:

Stichting Wonen Leudal

☎ 0475 492853

✉ p_naaijkens@hotmail.com

1.7 Het Huis van Morgen in Panningen

Het Huis van Morgen is een bestaande jaren '60 woning, deels aangepast en deels ingericht met diverse hulpmiddelen die het langer zelfstandig thuis wonen zo veilig en comfortabel mogelijk maken. Een gewone woning, in een gewone straat en geen showroom. Hierdoor zijn de getoonde situaties voor veel mensen heel herkenbaar omdat zij deze ook in de eigen woning, of bij iemand anders, tegenkomen.

Tijdens de rondleiding in de woning wordt door de vrijwilligers van het Huis van Morgen uitleg gegeven over de diverse hulpmiddelen en aanpassingen. Tegelijkertijd is het mogelijk om een aantal van deze hulpmiddelen en aanpassingen uit te proberen, de traplift maar ook de personenalarmering zijn hiervan een paar mooie voorbeelden. De herkenbare situaties, maar vooral ook het zelf ervaren van de mogelijkheden, leveren een bijdrage aan de bewustwording van hoe kan ik het bij mij thuis wat comfortabeler en veiliger maken. Iedereen is wekelijks op donderdag van 14.00 – 16.00 uur, met uitzondering van feestdagen en schoolvakanties, van harte welkom in de woning.

Informatie:

Huis van Morgen

☎ 06-83417046

✉ info@huisvanmorgen.nu

www.huisvanmorgen.nu.

1.8 Veiligheid en preventie

Graag schenken we in deze paragraaf extra aandacht aan veiligheid in en rondom de woning.

Ouderen en mensen met een ziekte of beperking hebben vaak problemen met lopen. Soms hebben mensen minder kracht of zijn minder soepel. Vermoeidheid kan ook een oorzaak zijn. Het gevaar op vallen is groter dan bij anderen.

Om de veiligheid in uw woning te vergroten zijn de volgende tips van belang:

- Verwijder losliggende kleden, snoeren of andere dingen waarover iemand kan struikelen of breng een anti-sliplaag aan op de onderkant van de mat. U kunt ook de randen vastmaken aan de ondergrond. Losliggende snoeren en kabels kunt u zoveel mogelijk
- wegwerken achter plinten of met behulp van zogenoemde kabelgootjes.
- Verwijder of verlaag drempels. U kunt oprijplaten aan de drempel(s) bevestigen. Een oprijplaat biedt uitkomst bij hoogteverschillen tussen twee vertrekken.
- Plaats beugels voor extra houvast bij drempels die niet verwijderd kunnen worden.
- Zorg voor voldoende steunpunten in huis.
- Breng anti-sliprichels of stroeve bekleding aan op de traptreden.
- Zorg ervoor dat de trap goed verlicht is zodat u goed kunt zien waar u loopt.
- Bevestig een tweede trapleuning aan de muur als dit mogelijk is, waardoor u zich aan twee kanten kunt vasthouden tijdens het traplopen.
- Leg geen spullen op de traptreden waar u over kunt struikelen.
- Wanneer het traplopen echt moeilijk wordt dan kunt u een traplift overwegen. U kunt ook een slaapkamer en een douchegelegenheid realiseren op de begane grond, zodat u niet meer naar boven hoeft. Het kan ook verstandig zijn om na te denken over het verhuizen naar een gelijkvloerse woning.
- Zorg voor voldoende verlichting. U kunt meerdere lichtpunten of fellere lampen aanbrengen bijvoorbeeld boven het keukenblad of eettafel. Door een goede buitenverlichting vindt u gemakkelijker het sleutelgat en kunt u de drempel beter onderscheiden als het donker is. Een buitenlamp met bewegingssensor kan bovendien inbrekers afschrikken. Een lichtspoor naar het toilet vergroot de veiligheid. Veel mensen kunnen zich 's nachts minder goed oriënteren. Een klein nachtlampje in het stopcontact kan hierbij uitkomst bieden.
- Door middel van een hoger toilet kan men gemakkelijker gaan zitten en weer opstaan. U kunt kiezen voor een verhoogde toiletzitting, deze is in verschillende diktes verkrijgbaar. Als u een hangende toiletpot heeft, is het soms mogelijk de toiletpot zelf hoger aan de muur te bevestigen. Steunbeugels aan de zijkant van het toilet bieden houvast bij het gaan zitten en het overeind komen. Er bestaan verschillende soorten steunbeugels. Sommige beugels zijn in combinatie met een verhoogde toiletzitting verkrijgbaar en worden aan de toiletpot zelf bevestigd. Daarnaast bestaan er vaste en opklapbare steunbeugels die aan de muur naast de toiletpot bevestigd worden.
- Veel badkamervloeren zijn glad als ze nat worden. Er zijn verschillende mogelijkheden om uw badkamervloer of douchecabine stroef te maken, zodat u minder risico loopt om uit te glijden. U kunt (rubberen) anti-slipmatten neerleggen of een anti-slipcoating aanbrengen. U kunt ook de badkamervloer vervangen door anti-sliptegels.
- U kunt het in- en uitstappen in de douche of het bad veiliger maken door de douchebak of badkuip te verwijderen en in plaats daarvan een drempelloze

douchecel te realiseren. U kunt ook steunbeugels aanbrengen waaraan u zich kunt vasthouden bij het in- en uitstappen. Steunbeugels in de douche bieden houvast bij het wassen.

- Als u snel uw evenwicht verliest dan kan een douchestoel uitkomst bieden. U kunt kiezen voor een losse stoel die u in de douche kunt zetten (met antislip op de zitting en pootjes) of een opklapbare douchestoel aan de muur bevestigen.
- Een thermostaatkraan biedt comfort en veiligheid. Met deze kraan kunt u het water op een temperatuur zetten die voor u prettig aanvoelt. U kunt zich dan niet verbranden aan te heet water.
- Eén-greep mengkranen in badkamer en keuken zorgen voor comfort en gemak. Ze zijn licht te bedienen en de temperatuur van het water is gemakkelijk te regelen. Praktisch voor mensen met reumatische aandoeningen.
- Veel mensen kunnen niet of niet gemakkelijk bij de bovenkastjes in de keuken. Het komt vaak voor dat mensen hun evenwicht verliezen terwijl ze op een stoel, kruk of keukentrapje staan. Vermijd deze zoveel mogelijk. U kunt beter de spullen die u regelmatig gebruikt verplaatsen naar plekken waar u wel gemakkelijk bij kunt. Spullen die u minder vaak gebruikt kunt u in de bovenkastjes opslaan.
- Wilt u uw slaapkamer verbouwen of aanpassen? Als u de ruimte heeft en bijvoorbeeld beschikt over een garage of ruime schuur, dan is het een goed idee om een extra slaapkamer (en badkamer) te realiseren op de begane grond.
- Een slaapkamer met badkamer op de begane grond biedt veel extra comfort, ook als u nog prima kunt traplopen.

2. WELZIJN

2.1 De Wet maatschappelijke ondersteuning (Wmo)

Wmo is de afkorting van 'Wet maatschappelijke ondersteuning'. Gemeenten hebben de verantwoordelijkheid om ervoor zorgen dat mensen zo lang mogelijk thuis kunnen blijven wonen. De gemeente geeft die ondersteuning via de Wmo. Iedereen moet mee kunnen doen aan de samenleving op een manier die bij hem of haar past. De gemeente helpt inwoners die dit niet zelf kunnen regelen.

In een gesprek met u, het zgn. keukentafelgesprek, wordt gekeken naar uw situatie en uw vraag en welke ondersteuning daarbij past. Het keukentafelgesprek is het startpunt voor alle vormen van ondersteuning bij wonen, welzijn en zorg. In het keukentafelgesprek wordt allereerst gekeken wat u zelf of met behulp van uw familie of omgeving kunt doen. Ook wordt gekeken of voorzieningen die onder de Wmo of een andere regeling vallen, u verder kunnen helpen.

U hoeft dit gesprek niet in uw eentje te voeren. U mag een partner, familielid, vriend of vriendin vragen u te helpen tijdens dit gesprek. Hebt u behoefte aan iemand die u ondersteunt bij het keukentafelgesprek en kunt u daar zelf niet voor zorgen? Neem dan contact op met AMW-ML (Algemeen Maatschappelijke Werk Midden-Limburg), telefoonnummer 088 65 60 600.

De gemeente besluit of u in aanmerking komt voor een individuele voorziening.

De belangrijkste voorzieningen die onder de Wmo vallen zijn:

- Hulp in de huishouding; Deze hulp krijgt u als u niet in staat bent om zelf het huishouden te doen en onvoldoende hulp van familie, burens of kennissen kunt krijgen.
- Vervoersvoorziening (Omnibuzz); U kunt gebruik maken van de Omnibuzz als u door ziekte of een beperking geen gebruik meer kunt maken van de normale vervoersmiddelen, zoals het openbaar vervoer, een fiets of een auto.
- Vervoerhulpmiddelen zoals een rolstoel of een scootmobiel. U krijgt een hulpmiddel als u een langdurige (vanaf 6 maanden) lichamelijke beperking heeft en u zich daarom niet meer zelfstandig kunt verplaatsen.
- Woningaanpassingen zoals een aanpassing in de badkamer of een traplift.

Eigen Bijdrage Wmo

Vanaf 2020 betaalt ieder huishouden een eigen bijdrage van € 19 per maand voor hulp of ondersteuning vanuit de Wmo. Er wordt hierbij niet meer gekeken naar inkomen of vermogen bij de berekening van de eigen bijdrage voor de Wmo.

Er zijn echter een aantal uitzonderingen die op het abonnementstarief gelden.

- Het gaat om de volgende situaties:
- Voor een rolstoel wordt geen bijdrage in rekening gebracht.
- Beschermd wonen en opvang blijven onder de huidige inkomensafhankelijke bijdragesystematiek vallen.
- Personen tot 18 jaar betalen geen abonnementstarief (met uitzondering van de woningaanpassing; dan wordt van de ouders een bijdrage gevraagd).

- Indien een cliënt of zijn partner een bijdrage voor langdurige zorg betaalt, kan geen abonnementstarief worden gevraagd voor Wmo-voorzieningen.
- De gemeente kan de bijdrage voor bepaalde voorzieningen of doelgroepen (bijv. mensen met een minimuminkomen) lager vaststellen of zelfs op € 0,- zetten.

Aanvragen: Heeft u zelf geen oplossing gevonden voor uw beperking en wilt u hulp inschakelen? U kunt zich dan bij de gemeente aanmelden voor een keukentafelgesprek. Via de website van de gemeente kunt u het digitale meldingsformulier invullen. U kunt ook elke werkdag bellen via telefoonnummer: 0475 859000.

Informatie:

Gemeente Leudal:	☎ 0475 859000	www.leudal.nl
Algemeen Maatschappelijk Werk:		☎ 088 6560600

2.2 Contact met Synthese

Iedereen uit de gemeente Leudal kan voor hulp, informatie en advies op het terrein van wonen, welzijn, zorg en financiële regelingen, terecht bij Synthese. Synthese denkt mee vanuit het alledaagse leven op het gebied van sociale en maatschappelijke vragen. De medewerkers van Synthese houden kantoor in het Businesscentrum Leudal. Als u zich telefonisch of via de website aanmeldt, wordt er op korte termijn contact met u opgenomen. Hierbij kunt u denken aan, mantelzorgondersteuning, jongerenwerk, opvoedondersteuning, ondersteuning van inwoners om hun initiatieven te versterken, ondersteuning bij uw thuisadministratie. Ook met vragen omtrent dementie, eenzaamheid en armoede kunnen bij Synthese terecht.

Informatie:

Synthese	☎ 0475 7451388	✉ info@synthese.nl
	www.synthese.nl	

2.3 Algemeen Maatschappelijk Werk (AMW)

Hulpverlening bij persoonlijke problemen wordt geboden door maatschappelijk werkers van Algemeen Maatschappelijk Werk.

U kunt hierbij denken aan diverse problemen, zoals:

- problemen met uw partner, kinderen, burens of instanties;
- rouwverwerking bij het verlies van een dierbare;
- bij vragen rondom een echtscheiding;
- zingevingsvragen;
- psychische problemen zoals een lichte depressie, angsten e.d.;
- problemen rondom huisvesting, financiën en (verlies) van werk.

De maatschappelijk werkers geven informatie, advies, begeleiding, ondersteuning en bemiddelen of verwijzen naar de juiste instantie. Begeleiding kan individueel maar ook in groepsverband. De gesprekken zijn strikt vertrouwelijk. Maatschappelijk werk is voor iedereen toegankelijk; er is geen verwijzing nodig. De hulpverlening van AMW is gratis.

Er zijn gespreksgroepen met diverse thema's (bijvoorbeeld rouwverwerking) en trainingen (zoals sociale vaardigheidstrainingen).

U kunt zich telefonisch, schriftelijk, per e-mail of persoonlijk (tijdens het spreekuur) aanmelden. Iedere maandag tussen 10.00 en 11.00 uur kunt u (zonder afspraak) een maatschappelijk werker spreken. Wilt u op een andere dag of tijd langskomen? Dan kunt u het beste een afspraak maken door tussen 08.30 en 17.00 uur te bellen naar 088 6560600.

Informatie:

AMW

☎ 088 6560600

www.amwml.nl

2.4 Steunpunt Mantelzorg Leudal

Wie voor een ander zorgt, kan steun krijgen van het Steunpunt Mantelzorg Leudal. Steunpunt Mantelzorg Leudal wordt uitgevoerd door welzijnsorganisatie Synthese. Mantelzorgers en hulpverleners kunnen voor informatie en advies terecht bij het Steunpunt Mantelzorg Leudal. Door alle ontwikkelingen op het gebied van zorg, ondersteuning en welzijn blijven mensen langer thuis wonen. Dit heeft invloed op de omgeving van de zorgvrager. De druk op mantelzorgers kan toenemen. Als mantelzorgers langere tijd zorg verlenen, lopen zij het risico overbelast te raken. Dat kan er bijv. toe leiden dat zij zelf ziek worden, moeten stoppen met werken of hun sociale contacten verliezen. Vandaar het belang om mantelzorgers preventief te ondersteunen.

Vormen van ondersteuning van het Steunpunt Mantelzorg zijn:

- Het geven van informatie, advies en begeleiding aan mantelzorgers.
- Het organiseren van ondersteuning van mantelzorgers zodat zij hun zorgtaken kunnen (blijven) uitvoeren. Bijvoorbeeld door het regelen van praktische hulp, educatie via voorlichting en trainingen, organiseren van respijtzorg en netwerkversterking.
- Het leggen van verbindingen tussen formele en informele zorg en het in contact brengen van mantelzorgers in de eigen buurt of dorp.

Wilt u als mantelzorger op de hoogte blijven van de laatste informatie zoals themabijeenkomsten, het mantelzorgcompliment, respijtzorg etc.? Registreer u dan als mantelzorger bij het Steunpunt Mantelzorg Leudal en u wordt per mail of per post op de hoogte gehouden. Om u te laten registreren kunt u contact opnemen met Ilse Tindemans of Yvonne Reijnders via onderstaande contactgegevens.

Informatie:

Synthese Leudal

☎ 0475 745138

✉ mantelzorgleudal@synthese.nl

Mantelzorgmakelaar

Een mantelzorgmakelaar kan ondersteunen bij het uitzoek- en regelwerk waar u tegenaan loopt als u zorgt voor een naaste. U hoeft zich niet druk te maken over regeltaken die veel tijd, kennis en aandacht vragen. Hierdoor krijgt u meer tijd voor uzelf, uw gezin, uw werk en uw naaste. Na een persoonlijk gesprek worden de mogelijkheden in kaart gebracht om uw zorglasten te verlichten. U bepaalt zelf wat voor u de beste

opties zijn en welke taken de mantelzorgmakelaar voor u kan overnemen. U houdt zelf de regie.

Mogelijke regeltaken :

- Aanvragen van huishoudelijke zorg, woningaanpassingen, hulpmiddelen en vervoer.
- U verwijzen naar passende zorgverleners of overige ondersteuning.
- Helpen bij het invullen van formulieren/ opstellen van een persoonlijk plan/ zorgcontracten maken.
- Het aanvragen van indicaties/PGB.
- Een berekening maken van de verwachte eigen bijdrage (CAK).
- Het uitzoeken en op orde brengen van financiële vraagstukken of uw administratie.
- Een gesprek met de gemeente of andere zorginstelling voorbereiden, zoals een keukentafelgesprek.
- Als bemiddelaar optreden in een gesprek met u en uw werkgever over het combineren van werk en mantelzorg.

Voor de diensten van een mantelzorgmakelaar worden kosten in rekening gebracht. Vanuit een aanvullende zorgverzekering, gemeente, werkgever of het vrij besteedbare bedrag van het PGB kan een vergoeding worden gegeven.

Informatie

Wolters Mantelzorgmakelaar ☎ 06 22 40 53 75 ✉ Info@woltersmzm.nl
www.woltersmzm.nl

2.5 Hulp bij Dementie Midden-Limburg

Het aantal mensen met dementie groeit sterk. Helaas rust er nog steeds een taboe op dementie en wordt de ziekte nog vaak (te) laat onderkend. Een tijdige diagnose stellen maakt vaak een einde aan een periode van onzekerheid. Weten wat er aan de hand is, helpt om er mee om te kunnen gaan. En er kan, indien nodig, gezocht worden naar de juiste vormen van hulp. Hulp bij Dementie is ervoor om te zorgen dat zowel de cliënt als de mantelzorger gebruik kunnen maken van een samenhangend, afgestemd en gecoördineerd geheel van zorg en diensten. De casemanager van Hulp bij Dementie biedt begeleiding, ondersteuning en zorgt ervoor dat afspraken die gemaakt zijn tussen cliënt en hulpverlener(s) worden nagekomen.

Wanneer komt de casemanager dementie in beeld?

De huisarts kan u naar een casemanager verwijzen op het moment dat er een vermoeden van dementie is, of als u een diagnose dementie heeft.

Welke hulp kunt u van een casemanager dementie verwachten?

De casemanager biedt ondersteuning en begeleiding aan degene met dementie, maar ook aan de mantelzorger. Vervolgens zal gedurende het hele verdere traject in afstemming met u op het juiste moment op de juiste plek de benodigde informatie, zorg en ondersteuning in de thuissituatie worden gegeven of ingezet. De casemanager regelt overleggen waarbij alle hulpverleners en familie aanwezig zijn en de situatie en doelen besproken om de kwaliteit van leven zo goed mogelijk te behouden. De casemanager zal er alles aan doen om, met adviezen en de inzet van juiste hulpverlening de (thuis)situatie voor alle betrokkenen zo goed mogelijk te regelen. Het uitgangspunt is steeds het behoud van de eigen regie en het in stand houden en/of vergroten van uw

zelfredzaamheid. Dat kan betekenen, dat de casemanager u advies of ondersteuning geeft, maar dat er niet altijd (meteen) zaken uit handen worden genomen. Deze vorm van hulp zorgt ervoor dat u uiteindelijk langer thuis kunt blijven wonen.

Informatie:

Hulp bij dementie

☎ 088 6104141

✉ klantcontact@hulpbijdementie.nl

www.hulpbijdementie.nl

2.6 Alzheimercafé

Het Alzheimercafé is een trefpunt voor mensen met dementie, hun partners, familieleden en vrienden. Ook hulpverleners en andere belangstellenden zijn welkom. De gasten praten met elkaar over dingen die zij meemaken, over dementie en mogelijkheden voor hulp. Iedere keer staat één onderwerp centraal. U hoeft zich niet aan te melden en de toegang is gratis. De bijeenkomsten vinden plaats in Zorgcentrum Beek en Bos, elke vierde dinsdag van de maand van 19.30 tot 21.00 uur.

Informatie:

Alzheimer Midden-Limburg

☎ 06 83796375

✉ www.alzheimer-nederland.nl

Alzheimercafé Leudal

☎ 0475 494059

✉ alzheimercafeleudal@gmail.com

2.7 Dagvoorziening huiskamers in Leudal

De huiskamergroep is een activiteit geleid door vrijwilligers en is bedoeld voor ouderen die behoefte hebben een gezellige (mid)dag met andere ouderen. Onder begeleiding van een vaste groep vrijwilligers ontmoeten de deelnemers elkaar wekelijks in kleine groepen. Voor deelname aan deze activiteit wordt een kleine vergoeding gevraagd.

Op de volgende locaties is er een huiskamer:

- Huiskamerproject Grathem (Donderdagmiddag)
- Huiskamerproject Neer (Maandagmiddag)
- Huiskamerproject Horn (Woensdagmiddag)
- Huiskamer Haelen (Maandagmiddag)
- Huiskamer Heythuysen (Dinsdagmiddag)
- Huiskamer Ell (Donderdagmiddag)
- Huiskamer Baexem (Donderdagmiddag)
- Huiskamer Kelpen Oler (Dinsdagmiddag)
- Huiskamer Heibloem (Woensdag, hele dag)
- Huiskamer Roggel (zie paragraaf 2.18)

Informatie:

Synthese

☎ 0475 745138

✉ info@synthese.nl

www.synthese.nl

2.8 Dagbesteding

(Zie ook hoofdstuk 3 zorg en dienstverlening)

Het Jozefhuis in Roggel is een dagopvang in een gewone huiselijke sfeer, voornamelijk voor mensen uit de kernen Roggel, Neer en Heibloem in de gemeente Leudal. Het Jozefhuis is 4 dagen per week open en wil ouderen en gehandicapten en hun familie ondersteunen om zolang mogelijk thuis te blijven. Door het ontlasten van de thuissituatie kan de familie, die de zorg draagt, weer nieuwe krachten opdoen. Plaatselijke vrijwillig(st)ers zorgen voor de hulp die nodig is, zij worden hierin gedurende 3 uur per dag ondersteund door professionele krachten. Het Jozefhuis is rolstoel aangepast. Tevens zijn er slaapkamers en elektrisch verstelbare relax fauteuils zodat mensen er ook kunnen uitrusten. Voor dagopvang is geen indicatie vereist, er wordt wel een kleine eigen bijdrage gevraagd.

Het Jozefhuis is er voor ouderen en chronisch gehandicapten, ongeacht leeftijd, die:

- Mogelijk op korte of lange termijn opgenomen kunnen worden in een verpleeg- of zorgcentrum.
- Met een chronische ziekte nog in het zieken- of verpleeghuis liggen omdat de thuissituatie in combinatie met professionele zorgverlening nog onvoldoende mogelijkheid tot opvang biedt. Door tussenkomst van het Jozefhuis kan het thuis wel.
- Door hun handicap onvoldoende kunnen deelnemen aan het bestaande verenigingsleven en voor wie de activiteiten in groepsverband een waardevolle tijdsinvulling betekenen.
- Zolang mogelijk in eigen woonomgeving willen blijven.
- Vervoer per eigen rolstoelbus

Informatie:

Het Jozefhuis Roggel

☎ 0475 491105

www.dagopvangjozefhuis.nl

2.9 Eetpunten

In bijna alle kernen zijn eetpunten opgezet. Een Eetpunt is een regelmatig terugkerende activiteit waar mensen gezellig samen eten en elkaar kunnen ontmoeten. Op een ongedwongen wijze kan men een lekkere en goede maaltijd gebruiken. Het ontmoeten van anderen staat hierbij centraal. In tal van Leudalse kernen is er een Eetpunt. O.a. in Nunhem, Buggenum, Heythuysen, Ell, Baexem, Horn, Heibloem, Kelpen-Oler, Roggel, Neer, Haelen, Grathem kunnen ouderen maandelijks samen eten.

In diverse zorgcentra kunnen senioren dagelijks gebruik maken van een dagmenu en elkaar ontmoeten. Zoals het restaurant van St. Charles, de Kreppel, St. Magdalena, Hornerheide, en Beek en Bos.

Informatie:

Via de plaatselijke seniorenvereniging.

2.10 Sociale en professionele persoonsalarmering/ Zorgalarmering

Sociale en professionele persoonsalarmering

Sociale en professionele persoonsalarmering is bedoeld voor ouderen vanaf 60 jaar en mensen met een beperking die woonachtig zijn in de gemeente Leudal. Bij melding wordt er door de alarmcentrale contact opgenomen met de sleuteladressen die afgesproken worden tijdens het intake gesprek.

Sociale persoonsalarmering is speciaal voor mensen die beschikken over:

- Een geringe mate van mobiliteit.
- Een slechte lichamelijke gezondheid of psychische omstandigheden (angst, onzekerheid, onrust) waardoor er (plotseling) noodsituaties kunnen ontstaan.
- Ook alleenstaande ouderen die afgelegen of geïsoleerd wonen behoren tot de doelgroep.

Wilt u gebruik maken van Sociale Persoonsalarmering? Dan kunt u zich telefonisch aanmelden bij Proteion Welzijn.

Ook De Zorggroep biedt sociale en professionele personenalarmering aan. Met één druk op de knop roept u hulp in. Mocht het nodig zijn dan kunt u met een drukknop aan een halskoord, armband of een alarmeringstoestel in en om uw woning hulp inschakelen. Als u op de knop drukt dan krijgen de door u aangemelde contactpersonen (familie en/of mantelzorger), via een alarmcentrale een melding en zullen zij snel met u contact opnemen of komen kijken. Indien zij niet direct bereikbaar zijn, wordt een tweede of indien nodig een derde contactpersoon ingeseind. Afhankelijk van uw abonnement kan dit ook een zorgprofessional van Groene Kruis Thuiszorg zijn. Ook als u niet in staat bent te antwoorden, zorgt de alarmcentrale dat er hulp komt.

Informatie:

Proteion Welzijn

☎ 0475 453033

www.proteion.nl

De Zorggroep

☎ 088 6108861

www.dezorggroep.nl

Zie paragraaf 3.4. Zorg bij u thuis voor de diverse thuiszorgorganisaties in Leudal.

2.11 Zorg TV/Beeldzorg

Bij het Groene Kruis wijkverpleging bestaat de mogelijkheid om zorg deels op afstand te ontvangen via beeldzorg. Wanneer fysieke aanwezigheid van een zorgmedewerker niet echt nodig is, kunt u met beeldzorg 'op afstand' vragen stellen, overleggen en begeleiding of instructie krijgen. Hierdoor bent u minder afhankelijk van het bezoek van de zorgmedewerker en kan zorg worden aangeboden op de juiste momenten.

Informatie:

Groene Kruis Wijkverpleging ☎ 088 61 088 61

www.dezorggroep.nl/beeldzorg

2.12 Leefstijlmonitoring

De Zorggroep biedt Groene Kruis Leefstijlmonitoring. Dit is een systeem waarbij enkele onopvallende sensoren op gangbare plekken in uw huis worden opgehangen. De sensoren registreren 24 uur per dag, zeven dagen per week, uw bewegingsactiviteiten. Via de computer kunnen uw familie en mantelzorgers de gegevens inzien. U kunt deze gegevens delen met uw behandelaar of zorgverlener. De input uit het systeem kan aanleiding zijn voor een gesprek met de huisarts of wijkverpleegkundige. U behoudt uw privacy, maar er is toezicht zonder dat er continu een betrokkene aanwezig is.

Medido

Met de automatische medicijn dispenser, Medido, worden uw medicijnen automatisch aangereikt, zodat u op het goede moment de juiste medicatie inneemt. Zo kunt u zelfstandig uw medicatie innemen, terwijl Groene Kruis Thuiszorg op afstand een oogje in het zeil houdt. De fysieke aanwezigheid van een zorgverlener is dus niet nodig. Dat betekent dat u hier niet meer thuis voor hoeft te blijven.

Informatie:

Proteion:	☎ 088 8500000	www.proteion.nl
De Zorggroep:	☎ 088 61 088 61	www.dezorggroep.nl/medido

2.13 Uitleen medische hulpmiddelen

Onder andere Medipoint Groene Kruis winkel, Medicura en De Zorggroep bieden een uitgebreid assortiment aan verpleegartikelen, hulpmiddelen en verzorgingsartikelen. U kunt deze lenen, huren of kopen. De artikelen worden verstrekt met deskundig advies. Het uitgebreide assortiment varieert van rollators, krukken, hoog-laagbedden tot telefoons voor senioren. Er zijn diverse afhaalpunten binnen de gemeente Leudal aanwezig. Voor meer informatie, raadpleeg de website of neem telefonisch contact op.

Informatie:

Medicura	☎ 088 0071100	www.medicura.nl
Medipoint Groene Kruis winkel:	☎ 088 1020100	www.medipoint.nl

2.14 Vrijwilligerszorg

Een vaste vrijwilliger kan hulp bieden aan iemand met een verstandelijke- en/of lichamelijke beperking, chronische ziekte of iemand die eenzaam is. De vrijwilliger biedt hulp die vergelijkbaar is met de steun die men krijgt van huisgenoten, familie, vrienden en kennissen. Het gaat in wezen om 'extra versterking'. De hulp kan onder meer bestaan uit een wandeling maken, aanwezig zijn, assisteren bij activiteiten en meegaan naar een ziekenhuisafpraak.

Informatie:

Proteion	☎ 088 850000	www.proteion.nl
De Zorggroep	☎ 088 61 088 61	www.dezorggroep.nl/ondersteuning-thuis

2.15 Dienstencentrum Bie Smidje

Supermarkt Schreurs 'Bie Smidje' in Grathem. Hier wordt u de mogelijkheid geboden weer de dagelijkse boodschappen dicht bij huis te doen en u kunt er terecht voor vele andere services. Van vers brood tot dagverse zuivel en van groente en fruit tot lekkere wijnen, alles in uw eigen dorp. En natuurlijk niet te vergeten de Rabobank geldautomaat in de winkel. Pinnen in een vertrouwde en veilige omgeving. U kunt er terecht voor de uitgebreide service van 'Bie Smidje' maar natuurlijk ook voor een gezellig praatje onder het genot van een lekker kopje koffie.

Informatie:

Bie Smidje

📞 0475 451372

Openingstijden: ma t/m vr van 08.30 tot 19.00 uur; za van 08.30 tot 17.00 uur.

2.16 Maaltijdservice en Tafeltje-dek-je

Spar

De maaltijdservice van SPAR biedt een breed en gevarieerd assortiment verse kant-en-klarmaaltijden aan met maar liefst 75 regulieren maaltijden, maar ook zoutarme en gemalenmaaltijden, gluten- en lactosevrije maaltijden etc. Alle maaltijden zijn op ambachtelijke wijze en volgens de richtlijnen van het Voedingscentrum door professionele en ervaren koks bereid. Lekker en gezond dus! De maaltijden zijn kant-en-klar en hoeft u alleen maar op te warmen. Tevens kunt u ook boodschappen en vers belegde broodjes bestellen die bij u thuis worden bezorgd.

Informatie:

SPAR

📞 0475 451650

www.spar.nl

Tafeltje-dek-je

Het kan gebeuren dat u vanwege uw leeftijd en/of een beperking niet meer in staat bent om zelf een warme maaltijd te bereiden. Dit kan van tijdelijke of lange duur zijn. U heeft de mogelijkheid om dagelijks een verse warme maaltijd thuis bezorgd te krijgen via Tafeltje-dek-je van Proteion Welzijn. De maaltijd bestaat uit een soep en hoofdmaaltijd. Hiermee bent u dagelijks verzekerd van een lekkere warme maaltijd en ontstaat de mogelijkheid om langer zelfstandig te blijven wonen.

Informatie:

Tafeltje-dek-je

📞 06 52669573

www.proteion.nl

Groene Kruis Maaltijdservice

Ook kunt u gebruik maken van het Groene Kruis Maaltijdservice. Hiermee bent u verzekerd van een gemakkelijke, gezonde en lekkere maaltijd, gratis bij u thuis bezorgd. Daarnaast biedt het Groene Kruis Maaltijdservice een boodschappenservice aan. Klanten kunnen naast de maaltijden ook een breed assortiment aan boodschappen thuis laten bezorgen. Net als de bezorging van maaltijden, is deze bezorging ook gratis.

Informatie:

Groene Kruis Maaltijdservice 📞 088 61 088 61

www.groenekruisleden.nl

2.17 NaoberzorgPunt Roggel

Leefbaarheid van Roggel en gezondheid is een groot goed. Betrokken burgers hebben het initiatief genomen om een vrijwilligersorganisatie op te zetten met als doel meer samenkracht en burgerschap te realiseren in Roggel. Uitgangspunt is het stimuleren van ontmoetingen en het creëren van ontmoetingsplekken in het dorp. Naoberzorg is een netwerkorganisatie die zich vooral inspant om de samenwerking met de eerstelijnszorg te verbeteren en een brug te slaan tussen vrijwilligerszorg en de eerstelijnszorg. Samen werken aan preventie, want voorkomen is nog altijd beter dan genezen.

Naoberzorgpunt wil verbindingen leggen tussen burgers die actief zijn in de gemeenschap, maar ook met alle anderen partijen die een rol spelen om de leefbaarheid in het dorp te verhogen.

Belangrijke partners zijn o.a. verenigingen, het bedrijfsleven, instellingen op het gebied van onderwijs, gezondheidszorg, pastoraal en maatschappelijk werk. Naoberzorg gaat nadrukkelijk over welzijn en zingeving niet over zorg.

- Naoberzorg staat voor buur of naaste: zorg staat voor zorg en aandacht voor elkaar; en Punt staat voor lokaal netwerk.
- Naoberzorg staat voor het gevoel van saamhorigheid, met oog voor de toekomst en met een vleugje nostalgie. Naoberzorgpunt wil bewustzijns-groei bij mensen stimuleren en mensen uitnodigen hun talent of ervaring voor anderen in te zetten. Dit doen we door, voor en met mensen die bereid zijn om voor anderen te willen zorgen.
- Naoberzorgpunt staat voor een luisterend oor en dienstbaarheid en werkt hard aan relaties en vertrouwen. We organiseren geen activiteiten, maar zijn er met creatieve oplossingen, vlakbij huis. Het draait uiteindelijk om een-op-een-ontmoetingen, want Naoberzorg gaat simpelweg over jou en mij.

Informatie:

Naoberzorgpunt Roggel

☎ 06 20746463

✉ info@naoberzorgpunt.nl

www.naoberzorgpunt.nl

2.18 Klus- en hulpdienst Naoberzorgpunt Roggel

Een aantal vrijwilligers staan klaar om als u kleine huishoudelijke taakjes om een of andere reden niet meer zelf kunt doen, samen met u naar een oplossing te zoeken of u behulpzaam te zijn bij bijv. het vervoeren naar huisarts of ziekenhuis (binnen regio Midden Limburg). Ook voor klusjes zoals het vervangen van een lamp, piepende deur, lekkende kraan of kleine tuinwerkzaamheden (tijdelijk). Tegen een kleine kilometervergoeding vervoeren wij u graag naar een bestemming in de buurt, als u bijv. op bezoek wilt of naar de tandarts of ziekenhuis. Zo nodig geven we u informatie, advies of verwijzen we u door naar de juiste plek. De klussendienst werkt samen met een aantal lokale ondernemers en wordt ondersteund door de leden van het coördinatieteam van het Naober Zorg Punt (NZP).

Informatie:

Sjra Jegers

☎ 06 51048541

2.19 Tuinonderhoud Zorgbedrijf Zorg & Groen

Tuinonderhoud bij ouderen of mensen met een beperking. U wilt zo lang mogelijk zelfstandig blijven wonen, maar door ouderdom of ziekte is het vaak lastig om zelf de tuin te onderhouden. Een tuin die er niet netjes uit ziet draagt niet toe aan het geluk van een mens, en is vaak de reden dat men op zoek gaat naar een ander huis zonder tuin. Zorgbedrijf Zorg & Groen maakt gebruik van medewerkers uit diverse doelgroepen die op deze manier ervaring op doen, om zo terug te keren in het arbeidsproces. U kunt bij hen terecht voor al uw onderhoud van groot tot klein. Ook zorgen zij ervoor dat het tuinafval op een verantwoorde manier wordt afgevoerd, u blijft niet met de rommel zitten. In een bezichtiging en gesprek vooraf wordt bepaald wat de werkzaamheden en kosten zijn, zo voorkomt u achteraf verassingen.

Informatie:

Zorgbedrijf Zorg en Groen ☎ 06 39819201

2.20 Tuinonderhouder Wonen Limburg

Specifiek voor huurders van wonen Limburg die vanwege een beperking of ouderdom de tuin niet meer kunnen onderhouden. De werkzaamheden worden uitgevoerd door het Mensontwikkelbedrijf van gemeente Leudal. Dit team bestaat uit mensen die momenteel een uitkering ontvangen. Zij zullen door het uitvoeren van werkzaamheden werkervaring en dagritme opbouwen. Hierdoor worden hun kansen op de arbeidsmarkt versterkt. Uw tuin wordt 12 keer per jaar onderhouden. In het voorjaar en zomer ligt de frequentie hoger dan in de winter en het afval wordt afgevoerd door de tuinders.

Informatie:

Nicole Crutzen en Paul Zelen ☎ 088 3850125 of ☎ 06 15130621.

2.21 Stichting Heitser Burenhulp

De Stichting Heitser Burenhulp wil een bijdrage leveren aan de leefbaarheid in Heythuysen door het organiseren van burenhulp. Mensen die door ziekte, handicap of leeftijd voor kortere of langere tijd beperkt zijn in hun doen of laten kunnen vaak bij alledaagse hulpvragen een beroep doen op hun familie, vrienden of bekenden uit de buurt. Maar deze hulp is niet altijd beschikbaar. Stichting Heitser Burenhulp brengt mensen bij elkaar: iemand heeft hulp nodig en iemand wil iets doen voor een ander. Vanuit Heitser Burenhulp worden diensten aangeboden in de meest brede zin van het woord, zonder in het gebied van professionele hulpverlening te komen; vóór alle leeftijdsgroepen en dóór alle leeftijdsgroepen. denk hierbij aan: de hond uitlaten, boodschappen doen, een kind naar school brengen of iemand begeleiden naar het ziekenhuis.

Informatie:

Stichting Heitser Burenhulp ☎ 06 39614478 ✉ info@heitserburenhulp.nl
www.heitserburenhulp.nl

2.22 Inloopcafés en inloopmomenten

Op woensdagochtend en donderdagmiddag organiseert Naoberzorgpunt een inloopcafé in de kleine zaal van café Briels in Roggel. De woensdagochtend staat in het teken van gezellig koffie drinken en bijpraten. Op donderdagmiddag vindt er telkens een inspirerende luisterzitting plaats.

Ook Neer heeft een inloopcafé. Elke dinsdagmiddag van 13.30 tot 16.00 uur staan de deuren open voor een moment van rust, een luisterend oor en een goed gesprek. Tevens geven we je kleding en schoenen een tweede kans door onze reparatie service. Loop gerust eens binnen.

In Ell kunt u terecht bij Inloophuis 'Stap in' op maandag van 10.00 tot 12.00 uur en op woensdag en donderdag van 14.00 tot 16.30 uur. Het inloophuis bevindt zich in BMV Ellenhof.

In Heythuysen wordt in de Bombardon op donderdagmiddag de inloop georganiseerd door de seniorenvereniging.

In Heythuysen is er ook een inloop die toegankelijk is voor iedereen. De Heitse Inloop vindt plaats bij "Pop-It up" Muziekschool op de Kloosterstraat 11 en is open op maandag dinsdag, donderdag en vrijdag van 9.00 tot 12.00.

In Grathem is de inloop georganiseerd op maandagmiddag in de Nassaurie.

In Nunhem organiseert Care + een open inloop op de Mariënschootstraat 21 in Nunhem. De inloop is voor mensen in de wijk en is te bezoeken van maandag t/m donderdag van 10.00 tot 15.00 uur. U kunt er zonder indicatie gebruik van maken.

Het Toon Hermanshuis van Weert en Roermond creëert een inlooppunt in Roggel. Iedere eerste en derde woensdag van de maand is er van 10.00 tot 12.00 uur gelegenheid om kennis te maken met de activiteiten. Het inlooppunt is te vinden in het Gezondheidscentrum Roggel aan de Kerkstraat 18.

Informatie:

Inloopcafé Roggel Miep Linssen en Wiel Peeters	☎ 06 20746463
Inloopcafé Neer, Hetty IJff	☎ 0475 520663
Stap In Ell Tjeu van Lier	☎ 0495 551279
Inloopmiddag Heythuysen Tonnie Horstermans	☎ 0475 494650
Heitse Inloop	☎ 06 11862147
Inloop Grathem Niek Huigsloot	☎ 0475 451935
Inloop Nunhem Care +	☎ 0475-769148.
Inloop Toon Hermanshuis Roggel	☎ 0495-541444

2.23 Overige inloopmomenten voor senioren

In diverse andere Leudalse kernen zijn er inloopmomenten voor senioren en worden soosmiddagen georganiseerd. Bij de lokale seniorenverenigingen kunt u terecht voor informatie.

Informatie:

Lokale seniorenvereniging.

2.24 Steunpunt Vrijwilligers / Klikleudal

Wilt u graag vrijwilligerswerk doen of zoekt u een vrijwilliger voor uw vereniging of organisatie? Op www.klikleudal.nl vindt u vele passende vacatures van verenigingen en organisaties in de gemeente Leudal.

Informatie:

KlikLeudal

☎ 06-52875046

klikleudal@proteion.nl

www.klikleudal.nl

2.25 DiaNico

Werkgroep DiaNico is ontstaan vanuit de parochie cluster Tabor in samenwerking met een groep enthousiaste vrijwilligers. De werkgroep zet zich breed in binnen het cluster (Heythuysen, Baexem, Leveroy, Grathem en Kelpen-Oler), maar ook voor de overige kerndorpen binnen de gemeente Leudal. Daar waar noden en vragen zijn. In samenwerking met het clusterkerkbestuur en vele vrijwilligers uit de omgeving, zetten zij zich belangeloos in voor (jonge) gezinnen. Verder staan zij ook open voor (eenzame) ouderen en mensen met een beperking. Iedereen die een steuntje in de rug kan gebruiken, op welk gebied dan ook, kan en mag bij DiaNico aankloppen. Op dit moment leveren wij aan een 13-tal gezinnen voedselpakketten. En er komen steeds gezinnen bij, vaak uit onverwachtse hoek.

Informatie :

Parochie cluster Tabor:

☎ 0475-474372

✉ werkgroepdianico@gmail.com

2.26 De luisterlijn

Een samenleving waarin écht luisteren naar elkaar, met aandacht en zonder oordeel, vanzelfsprekend is en waar er voor iedereen, altijd, een luisterend oor beschikbaar is. De Luisterlijn draagt hieraan actief bij. In het holst van de nacht, in de vroege ochtend of op een feestdag. De Luisterlijn is dag en nacht, het hele jaar door, bereikbaar voor mensen die behoefte hebben aan een vertrouwelijk gesprek. Per mail, alle dagen van de week per chat en 24/7 per telefoon. Met dank aan ruim 1200 vrijwilligers die daarvoor training en begeleiding krijgen door deskundige beroepskrachten.

Het anoniem luisterend oor, aangeboden door vrijwilligers, valt onder informele zorg. Daarmee is de Luisterlijn een voorportaal naar en een vangnet rond professionele zorg. Wat is de meerwaarde van de Luisterlijn naast GGZ-instellingen, gezondheidscentra en huisartsenposten? Wat maakt de Luisterlijn uniek t.o.v. andere (anonieme) telefonische en online hulpdiensten?

- Het gesprek van mens tot mens. De vrijwilliger is geen specialist, geen ervaringsdeskundige, staat niet boven maar naast de ander.
- Ondersteuning van mensen die daar behoefte aan hebben. Men kan vanuit eigen huis, vanaf een zelfgekozen plaats, contact zoeken met de Luisterlijn.
- Ontlasting van het formele - en informele zorgsysteem.
- Preventieve werking en het stimuleren van zelfredzaamheid. Uit onderzoek van het Verwey Jonker instituut (2013) blijkt dat de Luisterlijn voor een groot aantal bellers

een unieke functie vervult; bijna de helft maakt naast de Luisterlijn géén gebruik van andere (dure) hulpverlening in de 1e - of 2e lijnszorg. Uit datzelfde onderzoek blijkt dat veel bellers door de Luisterlijn gestimuleerd worden zelf initiatieven te nemen om problemen op te lossen.

- De unieke combinatie van hulp op afstand (anoniem) en nabijheid (échte aandacht).
- 24/7 bereikbaarheid. de Luisterlijn kan daarmee als achterwacht fungeren van instellingen buiten hun openingstijden.
- Bevordering van participatie aan de samenleving door mensen mogelijkheden te bieden om zinvol vrijwilligerswerk te doen en zichzelf te ontwikkelen.

Informatie:

De Luisterlijn

☎ 0900 0767 (5 cent p/m)

☎ 077-3548888 (lokaal)

✉ ehulp@deluisterlijn.nl

www.deluisterlijn.nl

2.27 De AlzheimerTelefoon

De AlzheimerTelefoon is bedoeld voor mensen die behoefte hebben aan een luisterend oor of advies bij dementie. Ook kunt u dit telefoonnummer bellen als u uw verhaal over dementie wilt delen.

De AlzheimerTelefoon is bereikbaar via het gratis telefoonnummer 0800 5088, 7 dagen per week van 9:00 tot 23:00 uur.

Informatie:

De AlzheimerTelefoon

☎ 0800 5088

2.28 Zorgbelang Juridische Service

Zorgbelang Juridische Service biedt individuele burgers of gebruikers van zorg uitkomst wanneer zij ontevreden zijn over de geleverde zorg, wanneer zij een klacht willen indienen bij het tuchtcollege òf wanneer zij een schadevergoeding willen eisen. Maar ook mensen die willen weten of zij een 'zaak' hebben, en mensen die de andere partij juridisch aansprakelijk willen stellen, zijn bij Zorgbelang Juridische Service aan het juiste adres. Deze dienst is een initiatief van het Huis voor de Zorg en wordt uitgevoerd door Jurofoon.

Informatie:

Zorgbelang Juridische Service

☎ 0900 6666999

2.29 Het Juridisch Loket

Luisteren, informeren en adviseren. Het Juridisch Loket helpt u met het juiste antwoord op uw juridische vraag. Dat is gratis. Het Juridisch Loket is er voor mensen met een laag inkomen en wordt gefinancierd door het ministerie van Veiligheid en Justitie.

Informatie:

Het Juridisch Loket

☎ 0900 8020

2.30 Diverse websites

Voor individuele welzijnsvragen willen we u attenderen op sites zoals: Helpende Handen, Nextdoor en We Helpen. Deze sites bieden hulp bij het organiseren van welzijnshulp die je nodig hebt én je kunt anderen je hulp aanbieden. Dit is gratis en voor iedereen.

2.31 Uitvaart Informatie Hulplijn

U kunt kosteloos met allerlei vragen rondom overlijden, uitvaart of nazorg terecht bij de Uitvaart Informatie Hulplijn. U kunt hierbij denken aan juridische vragen, een vraag over de as bestemming of welke instanties ingelicht moeten worden bij overlijden. Het gratis telefoonnummer is 24 uur per dag, 7 dagen per week bereikbaar.

Informatie:

Uitvaart Informatie Hulplijn ☎ 0800 4444000 www.uitvaartinformatiehulplijn.nl

2.32 Breincafe Horn

Hersenletsel kan bij iedereen voorkomen en ontstaat over het algemeen door een beroerte (CVA), een verkeersongeval, een hersentumor, een vergiftiging of na reanimatie.

Het Breincafé is een trefpunt voor mensen met een niet aangeboren hersenletsel (NAH), hun partners, mantelzorgers, familieleden en vrienden. Ook professionele hulpverleners en andere geïnteresseerden zijn welkom. Het Breincafé wordt gehouden bij gezondheidscentrum in Horn. In een gezellige ontspannen sfeer worden wisselende onderwerpen besproken in een maandelijks programma. Het accent ligt op contact, erkenning, herkenning en voorlichting. Vrijwilligers organiseren het Breincafé en zij krijgen hierbij ondersteuning van professionals van Gezondheidscentrum Honné in Horn. Het Breincafe vindt plaats op iedere 2de dinsdag van de maand van 19:30 uur - 21:30 uur in het gezondheidscentrum Honné. Aanmelden is niet nodig en deelname is gratis. Consumpties zijn voor eigen rekening.

Informatie:

Mevr. Lemmers en mevr. de Geus

☎ 0475 801960 en ☎ 0475 581536

3. Zorg- en dienstverlening

3.1 Centrum voor Jeugd en Gezin (CJG)

Het Centrum voor Jeugd en Gezin (CJG) biedt verschillende vormen van ondersteuning aan ouders en jeugdigen (van zwangerschap tot en met 23 jaar). Zo kunt u er terecht voor informatie en advies, themabijeenkomsten, workshops en persoonlijke ondersteuning.

Het CJG is er voor alle vragen over opvoeden en opgroeien en biedt ondersteuning bij:

- bij eenvoudige opvoed- en opgroeivragen
- bij complexe opvoed- en opgroeivragen
- bij vragen die voortkomen uit een beperking of chronische ziekte
- bij toeleiding naar gespecialiseerde hulp (Zorg in Natura en Persoonsgebonden Budget).

Er is voor het Centrum voor Jeugd en Gezin geen verwijfsbrief nodig. Door subsidie van de Midden-Limburgse gemeenten kost ondersteuning van het CJG niets. Iedere woensdag is er een spreekuur van 11:00-13:00 uur op de Schoolstraat 35.

Informatie:

Centrum voor Jeugd en Gezin ☎ 088 43 88 300 ✉ info@cjgml.nl
www.cjgml.nl

3.2 Ouders ondersteunen Ouders

- Heb je vragen over de dagelijkse bezigheden van je gezin? Bijvoorbeeld over het slapen, eten of spelen van je kind(eren).
- Wil je eens met iemand sparren over het opgroeien van je kind(eren)?
- Wil je weten hoe je thuis je kind(eren) kunt helpen met leren?
- Wil je in contact komen met een ervaren ouder die je praktische tips geeft?

Dan kan een ouder van Ouders Ondersteunen Ouders je helpen.

Een ouder van Ouders Ondersteunen Ouders luistert naar jouw vraag, kijkt zonder oordeel met je mee hoe het thuis gaat, kan je door eigen ervaring met opvoeden tips geven en neemt de tijd om te helpen. Een goede band tussen het gezin en de ervaren ouder staat voorop, daarom vindt er altijd een kennismakingsgesprek plaats. Als er een goede klik is maak je tijdens de kennismaking samen afspraken over het vervolg.

Informatie

Synthese ☎ 0475-745138 ✉ teamleudal@synthese.nl
www.synthese.nl

3.3 Centrum Indicatiestelling Zorg (CIZ)

Heeft u blijvend intensieve zorg nodig? Dan kunt u wellicht zorg krijgen vanuit de Wet langdurige zorg (Wlz). Bij zorg vanuit de Wlz gaat het om zorg met verblijf in een instelling. Denk hierbij bijvoorbeeld aan verpleeghuis, zorgcentrum of een woonvorm in de gehandicaptenzorg. U kunt ook thuis blijven wonen als u dat wilt. U kunt alleen in aanmerking komen voor zorg vanuit de Wlz als u blijvend zorg nodig heeft en er daarnaast sprake is van 24-uurs zorg in de nabijheid of permanent toezicht. Ook moet er geen andere oplossing zijn.

Het Centrum Indicatiestelling Zorg (CIZ) onderzoekt of u daarvoor in aanmerking komt. Het CIZ beoordeelt onafhankelijk of burgers recht hebben op zorg via de Wet langdurige zorg. Dit gebeurt op basis van uniforme en objectieve criteria, zodat de beoordeling overal in het land hetzelfde is.

Informatie:

Centrum Indicatiestelling Zorg ☎ 088 7891000 www.ciz.nl

3.4 Zorg bij u thuis

Diverse thuiszorgorganisaties in Midden-Limburg leveren professionele en vakkundige thuiszorg: zorg bij u thuis. Deze thuiszorg kan bestaan uit verzorging en verpleging, hulp bij het huishouden en begeleiding in het dagelijks leven.

Hoe regelt u thuiszorg?

Bij de gemeente kunt u een aanvraag doen voor:

- Huishoudelijke hulp (Wet maatschappelijke ondersteuning). Zie 3.5
- Begeleiding bij persoonlijke verzorging (Wet maatschappelijke ondersteuning)
- Begeleiding in het dagelijks leven (Wet maatschappelijke ondersteuning)
- Persoonlijke verzorging voor jongeren tot 18 jaar (Jeugdwet)
- Verpleging en persoonlijke zorg bij (lichamelijke) ziekte of beperking vraagt u aan via een zorgaanbieder
- Particuliere thuiszorg regelt en betaalt u zelf

Informatie:

Gemeente

Gemeente Leudal: ☎0475 859000 www.leudal.nl

Verpleging en verzorging

De Zorggroep / Groene Kruis ☎088 61 088 61 www.dezorggroep.nl

Proteion ☎088 850 00 00 www.proteion.nl

Zorgcentrum Beek en Bos ☎0475 391700 www.beekenbos.nl

Land van Horne ☎0900 333 55 55 www.landvanhorne.nl

3.5 Huishoudelijke hulp

U wilt zo lang mogelijk zelfstandig mee blijven doen in de maatschappij en uw eigen huishouding voeren. Met een beperking door ouderdom, ziekte of moeilijkheden thuis is dit soms lastig. Als u belemmeringen tegenkomt in uw huishouding, bent u in eerste instantie zelf verantwoordelijk voor het vinden van een oplossing. Bijvoorbeeld door iemand uit uw omgeving om ondersteuning te vragen of een particuliere hulp in te schakelen.

In een gesprek met u (het 'keukentafelgesprek') wordt gekeken naar uw situatie. Het gesprek vindt plaats in de thuissituatie. U kunt aangeven welke problemen u ervaart bij het schoon houden van uw huis. Samen wordt besproken wat u nodig heeft en wordt gezocht naar een oplossing op maat. Er wordt gekeken naar de mogelijkheden binnen uw eigen leefsituatie en uw omgeving.

De gemeente besluit uiteindelijk of u in aanmerking komt voor hulp bij het huishouden. Deze hulp krijgt u alleen als u niet in staat bent om zelf het huishouden te doen en onvoldoende hulp van bij u inwonende personen of uw sociale netwerk kunt krijgen. Wanneer u in aanmerking komt voor hulp bij het huishouden stemt de gemeente met u af wat u zelf kunt doen en waar u extra hulp bij nodig hebt. Vervolgens komt de aanbieder bij u langs om af te spreken welke woon- en/ of gebruiksruimtes moeten worden schoon gehouden en hoe vaak bepaalde schoonmaaktaken uitgevoerd zullen worden om er voor te zorgen dat uw huis schoon en leefbaar blijft. Dit betekent dat het resultaat 'schoon en leefbaar huis' het uitgangspunt is van de ondersteuning die u krijgt. Er wordt geen indicatie in uren afgegeven. Voor huishoudelijke hulp geldt een financiële eigen bijdrage. Deze eigen bijdrage bedraagt in 2020 19 euro per maand.

Informatie:

Gemeente Leudal

☎ 0475 859000

www.leudal.nl

3.6 Particuliere huishoudelijke hulp

Wilt u huishoudelijke hulp waarvoor geen indicatie nodig is, dan kunt u terecht bij Proteion Schoon of Land van Horne. Zij bieden hulp bij uw huishouding door een vaste hulp en regelen vervanging als uw hulp ziek of met vakantie is.

Informatie:

Proteion Schoon

☎ 088 8503100

www.proteion.nl

Land van Horne

☎ 0900 333 55 55

www.landvanhorne.nl

3.7 Zorgverzekeringswet (Zvw)

Verpleging en verzorging aan huis valt onder de Zorgverzekeringswet. De zorgverzekeraars zijn verantwoordelijk voor het uitvoeren van de Zvw. Onder persoonlijke verzorging valt hulp bij het aankleden, eten, drinken, wassen, toiletgebruik e.d. en eenvoudige verpleegkundige handelingen. Verpleging of persoonlijke verzorging thuis wordt geregeld via de wijkverpleegkundige die ook de indicatie doet.

Medische zorg die onder de basisverzekering valt, is toegankelijk via de (huis)arts. Hetzelfde geldt voor geneesmiddelen die soms nodig zijn voor een behandeling.

3.8 Persoonsgebonden Budget (PGB)

Het PGB is een budget dat men toegekend krijgt om zelf zorgverleners in te huren voor de zorg die u nodig heeft. Of om zelf uw hulpmiddelen aan te schaffen en voorzieningen te realiseren. Er zijn diverse PGB's mogelijk. Een PGB-AWBZ voor verzorging, begeleiding, verpleging en tijdelijk verblijf. Een PGB-Wmo voor hulp bij het huishouden, hulpmiddelen en voorzieningen. Als budgethouder kiest u zelf uw zorgaanbieder(s) en maakt u zelf afspraken over wat er gedaan moet worden over de dagen en uren waarop de hulp wordt verleend en de vergoeding die daarvoor betaald moet worden. Door het PGB hebt u de vrijheid om zelf zaken te regelen. Het brengt wel extra werk en verantwoordelijkheid met zich mee, zoals afspraken maken, contracten afsluiten en het voeren van een administratie. Voor een PGB is altijd een indicatie van het CIZ of de Wmo nodig. In het kader van de Wmo geldt vanaf 1 januari 2015 het verplichte trekkingsrecht middels de Sociale Verzekeringsbank (SVB). Uitbetaling en verantwoording loopt via SVB. Beheer mag niet meer via bemiddelingsbureaus verlopen, althans kosten hiervan mogen niet vanuit PGB worden betaald.

Informatie:

PGB-Wmo Cluster Zorg ☎ 077 4779777
PGB-AWBZ bij het CIZ ☎ 088 7891000

3.9 Ondersteuning bij de uitvoering en beheer van een PGB

Het servicecentrum PGB van de Sociale Verzekeringsbank (SVB) biedt budgethouders ondersteuning bij de verantwoordelijkheden die een PGB met zich meebrengt. Hieraan zijn voor u geen kosten verbonden. U kunt bij SVB Servicecentrum PGB terecht voor persoonlijk advies, voor vragen over arbeidsrecht en wet- en regelgeving en voor voorbeelden van zorgovereenkomsten. Bij ziekte van uw hulp compenseren zij de kosten die u maakt bij de wettelijk verplichte doorbetaling van loon. Wanneer uw werknemer op vier of meer dagen per week bij u werkzaam is, dan kunt u SVB Servicecentrum PGB vragen om uw salarisadministratie te verzorgen.

Informatie:

SVB Servicecentrum PGB ☎ 030 2648200 www.svb.nl

3.10 Per Saldo, vereniging van budgethouders

Per Saldo informeert, adviseert en komt op voor de belangen van alle mensen met een PGB. Per Saldo ondersteunt haar leden met: schriftelijke informatie, cursussen, bijeenkomsten, spreekuur op locatie, telefonische advies- en informatielijn, juridische ondersteuning en belangenbehartiging. Aan het lidmaatschap van Per Saldo zijn kosten verbonden.

Informatie:

Per Saldo ☎ 0900 7424857 www.pgb.nl

3.11 Professionals in NAH

Professionals in niet aangeboren hersenletsel (NAH) bieden begeleiding en behandeling van mensen met Niet Aangeboren Hersenletsel en hun naasten.

Zij bieden ondersteuning in:

- Structureren van algemeen dagelijks leven
- (praktisch) oefenen van compensatie strategieën
- Informatie geven over de mogelijkheden/ beperkingen
- Voorlichting geven aan betrokkenen
- Tijdige (door)verwijzing en begeleiding bij herkenning van psychische problemen
- Aangaan en onderhouden van contacten met overige instanties
- Zo nodig inschakelen van een juridisch specialist
- Aanvragen diagnostisch onderzoek

Informatie:

☎ 0573 442646

✉ info@nah.nl

www.nah.nl

3.12 Thuisbegeleiding SGL

SGL geeft specialistische zorg en ondersteuning aan mensen met hersenletsel, mensen met een (zware) fysieke handicap en mensen die afhankelijk zijn van ademhalingsondersteuning.

Begeleiding thuis is begeleiding in de thuissituatie. Praktisch gezien betekent het vaak dat er ondersteunen nodig is bij het aanbrengen van structuur (bijvoorbeeld in de huishouding) en het maken van plannings, bij het uitvoeren van praktische en administratieve zaken en bij het onderhouden van sociale contacten en hanteren van emoties.

Informatie:

SGL

☎ 045 8000910

www.sgl-zorg.nl&co

3.13 Care +

Care+ is een organisatie die begeleiding biedt aan mensen met psychiatrische problematiek en/of verstandelijke beperking. We proberen ervoor te zorgen dat zij zoveel mogelijk kunnen participeren in de samenleving. Wij hechten waarde aan een intensieve begeleiding en werken op alle locaties met kleine teams van professionele hulpverleners. Om ons doel te bereiken stemmen we de begeleiding af op de individuele problematiek, zorgvraag en groeimogelijkheden van de cliënt. Het is onze drijfveer om cliënten te begeleiden naar een zo zelfstandig mogelijk leven in de maatschappij.

Informatie:

Care +

☎ 0475 769148

www.care-plus.nl

3.14 Eigen-Wijs in Zorg

Zorg die je helpt groeien en (op)bloeien op jouw eigen wijze.

Eigen-Wijs in Zorg is een kleinschalige zorginstelling die begeleiding biedt in de thuissituatie voor mensen met een (licht) verstandelijke beperking, autisme, een psychische aandoening of ander bijzonder gedrag voor zowel kinderen, jongeren als volwassenen – met gemeentelijke contracten WMO en Gespecialiseerde Jeugdhulp in Limburg. Eigen-Wijs in Zorg bekijkt persituatie of en hoe zij van dienst kunnen zijn en gaat uit van de eigen kwaliteiten. Dat betekent dat wij u zorg- en dienstverlening aanreiken, terwijl tegelijkertijd de eigen kracht, zelfredzaamheid en het vermogen om te participeren gestimuleerd wordt. Eigen-Wijs in Zorg biedt geen standaardoplossingen die op iedereen van toepassing zijn, maar zoekt samen de juiste, best passende ondersteuning. Eigen-Wijs in Zorg: schoolbegeleiding, ambulante begeleiding, casemanagement, opvoedingsondersteuning, gezinsbegeleiding, training van vaardigheden en zelfstandigheid en begeleiding naar zelfstandig wonen.

Informatie:

Louise Zeelen

☎ 06 43181967

✉ info@eigen-wijsinzorg.nl

www.eigen-wijsinzorg.nl

3.15 Dagopvang/Dagbesteding/Zorgboerderij

Een dagopvang bestaat uit sociale activiteiten, ondersteunende begeleiding en persoonlijke verzorging voor zelfstandig wonende zorgvragers. Samen met anderen neemt u deel aan een gevarieerd dagprogramma en kunt u gebruik maken van een warme maaltijd. Een zorgboerderij is een agrarisch bedrijf waar mensen met een zorg- of hulpvraag een passende dagbesteding vinden. In de gemeente Leudal zijn meerdere zorgboerderijen. Voor een van deze voorzieningen kunt u een indicatie aanvragen via het team Sociaal Domein gemeente Leudal. Deze voorzieningen maken het mogelijk dat mensen langer zelfstandig kunnen blijven wonen. Men betaalt een eigen bijdrage. Deze eigen bijdrage is afhankelijk van uw inkomen. Het CAK stelt de hoogte van de eigen bijdrage vast en int deze.

Informatie:

Afd. Wmo/Participatie gemeente Leudal

☎ 0475 859000

Bosser-Marten Heythuysen

☎ 06 50605478

Aanbod: Dagopvang, vakantieopvang

Doelgroep: Kinderen van 6 t/m 12 jaar met een zorgvraag

Aanbod: Dagbesteding, arbeidstoeleiding

Doelgroep: jongeren 12+ met een zorgvraag, schooluitvallers

De Meysebergh Hunsel

☎ 06 53253874

Aanbod: dagbesteding 2 locaties

Doelgroep 1 : Ouderen

Doelgroep 2 : Geestelijke gezondheidzorg en mensen met een licht verstandelijke beperking.

Keyzersbosch Neer Aanbod: Dagbesteding Doelgroep: Ouderen	① 0475 592490 / 06 10315969
Casquettenhof Horn Aanbod: Dagbesteding Doelgroep: Ouderen	① 0475 583394 / 06-30125197
De Port Kelpen-Oler Aanbod: Dagbesteding en enkele 24-uurs zorgappartementen Doelgroep: Mensen met psycho-geriatrische of somatische problemen	① 0495 652819
Rondmeer Heythuysen Aanbod: dagbesteding, individuele - en ouderbegeleiding, systemisch werken, scholing, arbeidstoeleiding, logeren. Doelgroep: Jeugd 12+ en jong volwassenen, (tijdelijke) schooluitvallers, sociaal- emotioneel en/of gedragsproblemen.	① 0475 495604 / 06 12388842
Kruisstraat 5 Neer Aanbod: Wonen, logeren, dagbesteding, arbeidsdoeleinden Doelgroep: Jongeren, jeugd, ouderen, verstandelijk gehandicapten, GGZ, re-integratie	① 0475 520663 / 06 10658055
De Herbergier Grathem Aanbod: 24-uurs zorg Doelgroep: Gasten met geheugenproblematiek.	① 06 23835318
De Herbergier Heythuysen Aanbod: 24-uurs zorg Doelgroep: Gasten met geheugenproblematiek	① 06 81351602
Thomashuis Grathem Aanbod: Woonvoorziening Doelgroep: Volwassenen met een verstandelijke beperking	① 0475 452727
Hoeve De Kaolder Baexem Aanbod: Dagbesteding, gespecialiseerde begeleiding, logeren en wonen Doelgroep: Jeugd en jongeren	① 0475 451701
Jozefhuis Roggel Aanbod: Dagopvang Doelgroep: Ouderen en chronisch gehandicapten	① 0475 491105
Dagbesteding Proteion De Kreppel Heyhuysen	① 088 8500000
Dagopvang Beek en Bos Heythuysen	① 0475 391700
Dagbesteding PSW Leudal	① 0475 494095

PSW Heythuysen Aanbod: Begeleid wonen Doelgroep: Volwassenen met een verstandelijke beperking	① 0475 386330
PSW woonvoorziening Heythuysen Magdalenastraat 3, 3a en 3b, 6093 CJ Heythuysen.	① 0475 384120
PSW Woonvoorziening Heythuysen, Dorpstraat 73, 6093 EB Heythuysen.	① 0475 497166
PSW appartementen Heythuysen, Magdalenastraat 4-6, 6093 CJ Heythuysen. .	① 0475 492301
PSW activiteitscentrum Heythuysen Aanbod: Activerende en belevingsgerichte dagbesteding Doelgroep: Volwassenen met een verstandelijke beperking	① 0475 494095
PSW Groencentrum Genegenterhof Grathem Aanbod: Arbeidsmatige creatieve dagbesteding in het groen, gericht op participatie Doelgroep: Volwassenen met een verstandelijke beperking	① 0475 453121
Zorgbedrijf Zorg en Groen Aanbod: dagbesteding, arbeidsmatige dagbesteding in het groen gericht op participatie, re-integratietrajecten, werk-fit maken, begeleiding richting betaalde arbeiden opleidingen. Doelgroep: jongeren, jong volwassenen, ouderen, verstandelijk gehandicapten	① 06 39819201
Stichting Horse Sense Aanbod: Belevingsgerichte dagbesteding, begeleid wonen 24/7 op afstand en logeren. Doelgroep: jongeren, volwassenen en ouderen	① 06 22123213
Dagbesteding Care+	① 0475 769148
Dagbesteding Eikenbosch Aanbod: dagbesteding voor mensen met en zonder beperking. De activiteiten zijn aangepast aan de wensen en mogelijkheden. Gezelligheid en een fijne sfeer staan voorop.	①085-87 69 642

3.16 Dagbehandeling

Dagbehandeling is bedoeld voor mensen die door een aandoening één of meerdere dagen per week (intensieve) behandelingen en ondersteunende zorg nodig hebben. Het is mogelijk gebruik te maken van diverse therapieën. Met dagbehandeling wil men opname in een verpleeghuis voorkomen of uitstellen. De zorgbehoefte bepaalt hoe vaak een cliënt deelneemt aan de dagbehandeling. Voor deelname is een CIZ-indicatie nodig en geldt een financiële eigen bijdrage. Verwijzing gebeurt meestal via de huisarts. De

eigen bijdrage wordt vastgesteld en geïnd door het Centraal Administratie Kantoor (CAK).

Informatie:

Land van Horne	☎ 0900 333 55 55	www.landvanhorne.nl
De Zorggroep	☎ 088 61 088 61	www.dezorggroep.nl
Proteion	☎ 088 850 00 00	www.proteion.nl

3.17 Tijdelijke opname in een zorgomgeving

De tijdelijke opname, ook wel kortdurende opname (KDO) genoemd, is bedoeld voor hen die door omstandigheden tijdelijk niet in staat zijn om voor zichzelf te zorgen. Het kan ook gebeuren dat de bestaande hulp thuis even niet toereikend is, bijvoorbeeld door ziekte van de partner of door vakantie van de kinderen. Voor tijdelijke opname is een indicatie nodig van het CIZ en de opname mag meestal niet langer dan zes weken duren. Tijdelijke opname in een zorgomgeving is ook mogelijk met een indicatie Eerstelijns Verblijf (ELV), geïndiceerd door een huisarts of via een indicatie respijtzorg vanuit de Wmo.

Informatie:

Hoeve de Kaolder	☎ 0475 451701
Kruisstraat Neer	☎ 0475 520663
Zorghotel Roermond	☎ 0475 345345
Proteion	☎ 088 8500000
Land van Horne	☎ 0900 333 55 55
Steunpunt Mantelzorg Synthese	☎ 0475 745138
Samen zorgen Huis	☎ 0475 387129

3.18 Zorgcentra in Leudal

In de gemeente Leudal zijn een zestal zorgcentra: Zorgcentrum de Kreppel, Zorgcentrum St. Magdalena en Hornerheide van Proteion, Zorgcentrum Beek en Bos en Zorgcentrum St. Elisabeth en St. Charles van Land van Horne.

Een zorgcentrum is bedoeld voor ouderen die niet meer zelfstandig kunnen wonen omdat ze veel zorg nodig hebben. Opname in een zorgcentrum valt onder de wet langdurige zorg. Dit houdt in dat men een CIZ-indicatie moet hebben.

Het Centrum Indicatiestelling Zorg (CIZ) is de instantie die beoordeelt of men wel of niet in aanmerking komt voor een zorgcentrum. Men betaalt een eigen bijdrage. Deze eigen bijdrage is afhankelijk van uw inkomen en vermogen. Het CAK stelt de hoogte van de eigen bijdrage vast en int deze.

Informatie:

Proteion	☎ 088 8500000	www.proteion.nl
Zorgcentrum Beek en Bos	☎ 0475 391700	www.beekenbos.nl
Land van Horne	☎ 0900 333 55 55	www.landvanhorne.nl

3.19 Hospice, centrum voor terminale zorg

Een hospice is een gastvrij huis waar aandacht, zorg, warmte en nabijheid heel vanzelfsprekend zijn. De bewoners kunnen in een huiselijke omgeving door goede zorg omringd, hun laatste levensfase doorbrengen. Hun wensen en die van hun naasten staan centraal bij de zorgverlening. De zorg en begeleiding in het hospice krijgen de bewoners van vrijwilligers, verpleegkundigen, de coördinatoren en artsen. Familie en vrienden zijn altijd welkom. Ook in het Samen zorgen Huis in Baexem kunnen mensen verblijven in hun laatste levensfase.

Informatie:

Franciscus Hospice Weert ☎ 0495 498977 **Fout! De hyperlinkverwijzing is ongeldig.**
De Ark Hospice in Roermond ☎ 088 6108861
Plattelandshoes Panningen ☎ 077 7725008
Samen zorgen Huis ☎ 0475 387129

Nederlandse Vereniging voor een Vrijwillig Levenseinde (NVVE) is een vereniging met als doelstelling het bespreekbaar maken van euthanasie. De vereniging streeft naar erkenning als mensenrecht dat mensen kunnen kiezen voor een vrijwillig levenseinde en hulp daarbij kunnen krijgen. Men kan met allerlei vragen over euthanasie en wilsverklaringen bij de vereniging terecht.

Informatie:

NVVE ☎ 0900 6060606 www.nvve.nl

3.20 Rondom overlijden

Het overlijden van een naaste is een aangrijpende gebeurtenis. Het is belangrijk om over een aantal zaken rond overlijden na te denken, keuzes te maken en goed te regelen. Mensen schuiven dit onderwerp vaak voor zich uit. Begrijpelijk maar niet zo verstandig. Iedereen wordt vroeg of laat met dit onvermijdelijke geconfronteerd. Hier volgen een paar aandachtspunten als handreiking.

Regeling nalatenschap

Het is goed u tijdig te beraden over de betekenis van erfrecht, vermogensrecht en successierechten in uw situatie en over de wenselijkheid van een testament en/of codicil. Een notaris kan u meer vertellen. Een codicil kan gaan over begravenis of crematie, schenking van kleren, sieraden of meubels na overlijden en het beschikbaar stellen van organen voor transplantatiedoeleinden. Als er geen testament is opgesteld, bepaalt het zogenaamde versterfrecht wie de erfgenamen zijn en aan wie de erfenis toekomt. Het erfrecht is ingewikkeld en sterk afhankelijk van uw individuele situatie. Op 1 januari 2010 hebben er een aantal wijzigingen plaatsgevonden. Een van de veranderingen is dat men via dit nieuwe erfrechtstelsel via een notariële akte kan voorkomen dat de langstlevende met de fiscus af moet rekenen. Men kan de gehele afrekening verplaatsen naar een later tijdstip. De erfgenamen dienen dan over het geheel de successie te betalen. Het is raadzaam tijdig advies in te winnen bij een notaris over erfrecht en successierechten.

Zaken die vooraf geregeld kunnen worden

- Zorg voor een adressenlijst van mensen aan wie een overlijdensbericht moet worden gestuurd.
- Vraag bij de uitvaartondernemer om een (gratis) uitvaartcodicil, waarin u uw wensen voor begrafenis of crematie kunt aangeven.
- Vertel uw partner of een andere naaste van uw wilsbeschikking (executeur-testamentair) en waar u belangrijke gegevens bewaart.
- Denk goed na over zaken die u van te voren kunt regelen en bespreek dit met uw naasten.
- Zorg voor een vertrouwenspersoon.
- Zorg er tijdig voor dat alle bankrekeningen een zogenaamde en/of te naamstelling hebben. Dit om te voorkomen dat bankrekening(en) na overlijden worden geblokkeerd, want dan kan geen geld meer worden opgenomen.

Zaken direct bij of kort na een overlijden te regelen

- Neem contact op met de huisarts/behandelend arts voor een 'verklaring van overlijden'.
- Deze verklaring is nodig om aangifte te doen. Geef aan of er een donorcodicil aanwezig is.
- Neem contact op met een uitvaartonderneming en/of uitvaartverzekering.
- Informeer (indien van toepassing) bij een geestelijke en maak afspraken over de uitvaart.
- Doe aangifte bij de burgerlijke stand van de Gemeente (binnen 5 dagen).
- Vraag bij de gemeente een uittreksel uit het overlijdensregister (akte van overlijden) en maak kopieën. Deze hebt u nodig voor het opzeggen van verzekeringen en het aanvragen van een verklaring van erfrecht.
- Bewaar alle rekeningen van kosten rond het overlijden zoals afrekening begrafenis, crematiekosten en grafsteen. De rekeningen zijn nodig voor de aangifte bij successierechten. Sinds 1 januari 2010 kunnen deze kosten niet meer opgevoerd worden als aftrekposten buitengewone uitgaven bij de Belastingdienst.

Overige zaken te regelen na het overlijden

- Vraag een notaris om een verklaring van erfrecht. Deze is nodig om geld op te kunnen nemen van bank- of girorekeningen en voor uitkeringen. (Als er sprake is van een heel klein vermogen is een verklaring van erfrecht niet altijd noodzakelijk.)
- Informeer de bank met een afschrift van de akte van overlijden.
- Wijzig of hef lopende rekeningen en spaarboekjes op. Doe dit niet te snel, er kunnen nog
- stortingen plaatsvinden op een later tijdstip.
- Ga na welke machtigingen voor automatische afschrijvingen u moet intrekken.
- Hef geblokkeerde rekeningen op nadat een verklaring van erfrecht is afgegeven.
- Controleer hypotheekakte op overlijdensclausules of kwijtschelding.
- Informeer of er doorlopend krediet of overlijdensclausule is.
- Stel het pensioenfonds schriftelijk op de hoogte van het overlijden, met vermelding van het pensioennummer. Stuur een kopie van overlijdensakte en nieuwe loonbelastingverklaring mee. Vermeld eventuele wijziging van bankrekeningnummer.

- Stel ook andere verzekeringmaatschappijen schriftelijk van het overlijden op de hoogte, geef (indien nodig) naamswijzigingen door en informeer naar eventuele eenmalige overlijdensuitkeringen.
- Stel uw ziektekostenverzekering schriftelijk op de hoogte met vermelding van het polisnummer en voeg een kopie van de overlijdensverklaring toe.
- Vraag eventueel teveel betaalde premie terug.
- Informeer op postkantoor naar overschrijving van een eventuele auto of motor.
- Denk aan het eventueel opzeggen van abonnementen en/of lidmaatschappen of het wijzigen van de tenaamstelling ervan.
- Ga goed na of er nog andere personen, instellingen en (zakelijke) relaties zijn die u moet informeren.

Informatie:

Netwerk Notarissen	☎ 0475 492777	www.netwerknotarissen.nl
Belastingdienst	☎ 088 0900770	www.belastingdienst.nl

3.21 MET ggz Leudal

MET ggz begeleidt en behandelt mensen met psychische klachten. Dat doen ze in heel Limburg en een deel van Zuidoost-Brabant. Zowel kinderen, jongeren, volwassenen, ouderen als naasten kunnen bij hun terecht voor ondersteuning. Ze hebben het complete zorgaanbod in huis: een naadloze keten van begeleiding en behandeling.

Het doel van het begeleidingstraject "In Contact" is dat u in staat en in de gelegenheid bent om uw persoonlijke wensen met betrekking tot sociale contacten kan realiseren. Het traject is er voor iedereen die wil leren contact te leggen met mensen in de eigen omgeving, om vriendschappen en intieme- of liefdesrelaties aan te gaan en om het contact met familie te onderhouden of te herstellen. Voor elke deelnemer wordt een traject op maat samengesteld. In contact is een maatwerk traject van maximaal twee jaar. We werken met individuele en groepsbegeleiding, cursussen en thema-avonden.

Informatie:

MET ggz Leudal:	☎ 088 1149494	✉ info@metggz.nl
	www.metggz.nl	

3.22 Elivager

Elivagar is actief in de zorg en ondersteuning in gedragsproblematische- en multi complexe situaties voor mensen met een verstandelijke beperking, meervoudige handicap en/of gedragsproblematiek. Elivagar is gelegen in Roggel en draagt zorg voor 35 bewoners, bestaande uit twee doelgroepen. De verstandelijke beperkte bewoners zijn de bewoners van vier woonhuizen in de kern van Roggel.

De licht verstandelijk beperkte bewonen een aantal appartementen in kerkdorpen van de gemeente Leudal en een woongroep in Heibloem.

Informatie:

Elivagar	☎ 0475 390520	www.deseizoenen.org/elivagar
----------	---------------	--

3.23 Moveoo Maatschappelijke Opvang

Moveoo is een professionele gecertificeerde zorginstelling voor thuis- en daklozen. Met bijna 150 gespecialiseerde hulpverleners verspreid over heel Limburg bieden wij afhankelijk van de inzet en mogelijkheden van de cliënt oplossingen op maat. Om dat te realiseren biedt Moveoo een gevarieerd en cliëntgericht aanbod van voorzieningen, afgestemd op de specifieke eigenschappen van de cliënt. Het voorzieningenaanbod bestaat uit dag- en nachtopvang, crisisopvang, woonvoorzieningen, dagbestedingsactiviteiten en ambulante woonbegeleiding.

Informatie:

Stichting Moveoo

☎ 088 3379000

www.moveoo.nl

3.24 Visio Revalidatie en Advies (hulp aan blinden en slechtzienden)

Slechter gaan zien heeft ingrijpende gevolgen voor het dagelijkse leven. Gewone dingen, zoals televisie kijken, een brief schrijven, een straat veilig oversteken, gaan niet meer vanzelf. Visio heeft een team voor de zorg- en dienstverlening aan volwassenen en onderzoekt uw visuele mogelijkheden en biedt revalidatie en hulp bij al uw vragen. Visio heeft een permanente tentoonstelling met hulpmiddelen voor het dagelijkse leven, zoals telefoons met extra grote druktoetsen en horloges met voelbare wijzerplaat, hulpmiddelen voor lezen en vrije tijd.

Informatie:

Visio

☎ 088 5858585

3.25 Stichting Hoormij

De stichting Hoormij is de Nederlandse Vereniging voor Slechthorenden en dove volwassenen. Contactpersoon is mevrouw Marly de Seriere du Bisournet, voorlichtster regio Midden-Limburg.

Informatie:

Stichting Hoormij

☎ 06 50289811

✉ mar12@home.nl

www.stichtinghoormij.nl

4. Ontspanning, beweging en belangenbehartiging

4.1 Sportieve activiteiten Leudalse seniorenverenigingen

Bewegen is belangrijk, zeker als je wat ouder wordt. Het houdt je langer fit en de zelfredzaamheid wordt er ook niet slechter van! Botten en spieren worden sterker, de coördinatie blijft op peil en het kan een gunstige uitwerking hebben op andere aandoeningen. Daarnaast is het ook leuk en erg gezellig, zeker als je het in groepsverband doet met leeftijdsgenoten. Bij de diverse Leudalse seniorenverenigingen vindt u een scala aan bewegingsactiviteiten, die allemaal vlak bij u in de buurt worden gehouden en ook nog eens tegen betaalbare prijzen. Hieronder een greep uit de sportieve activiteiten die door leden van de seniorenverenigingen gedaan worden:

- Callistenics
- Nieuwe Pilates
- Ritmische gymnastiek
- Body-gym
- Yoga
- Senaman Tua
- Koersbal
- Fitnes
- Wandelen
- Fietsen.

Informatie:

Plaatselijke seniorenverenigingen

4.2 Stichting Leergeld Leudal-Maasgouw

Heel veel kinderen in Nederland kunnen om financiële redenen niet deelnemen aan activiteiten die voor hun leeftijdsgenootjes heel normaal zijn. Zij staan letterlijk aan de zijlijn. Leergeld wil deze kinderen - liefst allemaal - mee laten doen! Via 100 lokale Leergeld stichtingen biedt zij deze kinderen kansen om te kunnen deelnemen aan binnen- en buitenschoolse activiteiten. Leergeld biedt hen hiermee een springplank, waardoor zij opbloeien, kennis en vaardigheden ontwikkelen en eigenwaarde krijgen.

Informatie:

- Stichting Leergeld Leudal en Maasgouw: www.leergeldleudalmaasgouw.nl (voor o.a. directe aanvragen binnen Leudal en Maasgouw)
- Direct contact Leudal: leergeldleudal@gmail.com
- Stichting Leergeld Nederland: www.leergeld.nl

4.6 Midden-Limburgse Volksuniversiteit

De Volksuniversiteit organiseert cursussen op een zeer uitgebreid terrein. Er worden cursussen gegeven op het terrein van kunst en cultuur, taallessen, gezondheid en beweging, algemene ontwikkeling, communicatietechnieken, creatieve technieken en afscheid van arbeid en voorbereiding op pensionering. De Volksuniversiteit is gevestigd in Roermond, maar er vinden ook activiteiten plaats op locaties in Weert.

Informatie:

Volksuniversiteit

☎ 0475 346674

www.volksuniversiteit.net

4.7 De bibliotheek: lezen, luisteren, kijken en leren

De beste gevulde boekenkasten vindt u in de bieb. Met de mooiste en spannendste verhalen. Met reisgidsen, kookboeken, familieromans, kranten en tijdschriften. En een mooie collectie voor jongeren 12+ en boeken voor de kleintjes van 0 tot 4 jaar. Daarnaast is de bibliotheek ook een fijne ontmoetingsplek waar u de krant en de nieuwste tijdschriften kunt komen lezen. En u kunt er voortaan terecht voor computer- en taallessen en andere activiteiten. Alleen als u boeken wilt lenen hebt u een bibliotheekpas nodig. Kijk voor meer informatie op www.bibliocenter.nl

Boek-aan-huis

Als u niet zelf naar de bibliotheek kunt komen, dan komt de bibliotheek naar u! Boek aan huis is voor mensen die vanwege een handicap of beperking niet zelf naar de bibliotheek kunnen komen. Een vrijwilliger komt elke drie weken bij u aan huis om nieuwe boeken te brengen. Maar daarvóór komt een medewerker van de bibliotheek bij u aan huis om uit te leggen welke mogelijkheden de bibliotheek biedt. En kunt u doorgeven waar uw interesse ligt.

Hebt u moeite met lezen? Wilt u graag mooie boeken lezen maar wordt het lezen moeilijker? Er zijn veel oplossingen op maat mogelijk, ook als u een leesbeperking heeft. Bibliocenter heeft in vijf bibliotheken een Passend Lezen Punt met materialen voor slechtzienden, blinden en dyslectici, mensen met reuma, afasie of voor wie lezen simpelweg te vermoeiend is. Dat zijn de bibliotheken in Heythuysen, Maasbracht, Nederweert, Stramproy en Weert. U vindt er grootletterboeken, luisterboeken en andere leeshulpmiddelen.

Daarnaast biedt Bibliocenter diverse cursussen aan voor mensen die moeite hebben met de computer, internet of het spreken, schrijven of lezen van de Nederlandse taal. Voor meer informatie kunt u bellen naar 088-2432000.

Informatie:

Bibliocenter

☎ 088 2432000

✉ info@bibliocenter.nl

www.bibliocenter.nl

5. Mobiliteit en vervoer

5.1 Omnibuzz Vervoer op Maat in Limburg

Kunt u vanwege beperkingen niet reizen met het openbaar vervoer? Neemt u dan contact op met uw Gemeente. Uw gemeente informeert u onder welke voorwaarden u in aanmerking komt voor vervoer met Omnibuzz.

Heeft u een indicatie voor collectief vervoer? Dan reist u samen met andere reizigers in een bus of taxi. Dat kan betekenen dat u niet altijd rechtstreeks naar uw bestemming wordt gebracht. Er kunnen tijdens uw rit andere klanten opgehaald worden of naar hun bestemming worden gebracht. Houdt u daarom in uw planning rekening met een extra reistijd van maximaal 30 minuten. Heeft u een andere vervoersindicatie gekregen van de gemeente? Dan is die bekend bij Omnibuzz.

Is het voor u niet mogelijk samen met anderen te reizen? Vraagt u dan een indicatie voor individueel vervoer aan bij uw gemeente. Een eventuele begeleider mag wel met u meereizen.

Een medisch begeleider is iemand die u tijdens de rit helpt bij handelingen waar de chauffeur niet toe in staat is. De medisch begeleider reist gratis mee. Medische begeleiding is alleen van toepassing op klanten met een indicatie die vóór 10 december 2006 is afgegeven. Heeft u een OV-begeleiderskaart die geregistreerd staat bij Omnibuzz? Dan kan uw begeleider gratis mee.

Een OV-begeleiderskaart vraagt u aan bij ARGONAUT via het telefoonnummer 030 2354661. Om uw OV-begeleiderskaart te registreren of te verlengen stuurt u een kopie van de OV-begeleiderskaart naar Omnibuzz. Wij registreren de kaart en sturen u altijd een ontvangstbevestiging. Vanaf dat moment kunt u met gratis begeleiding (blijven) reizen. Geeft u bij het bestellen van de rit aan dat u met een medereiziger, medisch begeleider of OV-begeleider reist. Uw reisgenoot of begeleider stapt tegelijk met u in en uit. Huisdieren mogen niet meereizen met Omnibuzz. Een uitzondering wordt gemaakt voor SOHO-, ADL-, signaal- en blindengeleidehonden. Zorgt u er dan voor dat uw begeleidingshond is geregistreerd bij Omnibuzz.

Voor het boeken van uw ritten is Omnibuzz zeven dagen per week bereikbaar van 07.00 uur - 22.00 uur op 0900 - 06 99 of ritreservering@omnibuzz.nl

Reistijden:

Maandag t/m donderdag: tussen 06.00 - 24.00 uur

Op vrijdag en zaterdag: tussen 06.00 - 02.00 uur

Op zondag en feestdagen: tussen 07.00 - 02.00 uur

Gewone rit telefonisch 1 uur van tevoren, via website minimaal 2 uur van te voren. De openingstijden van de ritreservering zijn de tijden waarop u daadwerkelijk kunt reizen.

Ophaaltijd: De vervoerder haalt u tussen 15 minuten voor- en 15 minuten na het afgesproken tijdstip op. Elke rit dient te beginnen of te eindigen in Limburg. Het tarief in Midden-Limburg is € 0,70 per zone. Meereizende reisgenoot zonder vervoerspas € 2,37. Wilt u verder reizen dan 5 zones? Maakt u dan gebruik van Valys. Deze regelt uw reis van uw vertrekadres tot de plaats van bestemming.

Informatie:

Klantenservice en centraal meldpunt klachten; maandag t/m vrijdag: 09.00 - 17.00 uur,

☎ 0900 331 0550 ✉ info@omnibuzz.nl

Let op: Als u een rit wilt boeken vanuit het buitenland, belt u ☎ +31 46 45 74 777

5.2 Valys

Valys is een landelijk collectief vervoerssysteem voor mensen met een beperking. Met Valys kunt u een reis boeken van deur tot deur of als aanvulling op uw reis met het openbaar vervoer. U hebt hiervoor een vervoerspas nodig. Die krijgt u met één van de volgende documenten: een vervoersvoorziening van de Wmo, een Wmo-indicatie voor een rolstoel of scootmobiel, gehandicaptenparkeerkaart of OV-begeleiderskaart. Voor een Valyspas geldt géén inkomenscriterium. Het standaard persoonlijk Kilometerbudget is op jaarbasis 600 km. U kunt met de taxi reizen voor € 0,20 per km. In bijzondere gevallen is een verhoogd kilometerbudget mogelijk. Dit komt neer op 2350 km op jaarbasis. Wanneer het kilometerbudget op is, kunt u met Valys blijven reizen voor het tarief van € 1,30 per kilometer. U kunt uw rolstoel of scootmobiel meenemen. Valys is met name bedoeld voor bestemmingen verder dan vijf OV zones van uw woonadres. U mag bij Valys één begeleider gratis meenemen en nog maximaal drie reisgenoten kunnen mee voor hetzelfde kilometertarief dat u betaalt.

Informatie:

info@valys.nl

☎ 0900 9630

www.valys.nl

5.3 De Wensbus Leudal

De Wensbus is een vervoermiddel ter beschikking gesteld door de Provincie Limburg voor iedereen in het gebied dat ligt rond de kernen Baexem, Buggenum, Haelen, Heythuysen, Heibloem, Horn, Hornerheide, Neer, Nunhem en Roggel. De Stichting Wensbus Leudal is de vergunninghouder. Leden van de seniorenvereniging Nunhem, Buggenum en Neer begeleiden de chauffeurs, allen vrijwilligers, en zorgen er voor dat de bus van maandag tot vrijdag op de weg is. Bestel bij voorkeur minimaal één dag van te voren uw rit om te zien of de gewenste reis in het schema past. Op de dag zelf is dat vaak niet mogelijk. Na het maken van de afspraak wordt u aan de deur opgehaald en ook weer thuis gebracht. Op zaterdag en zondag kan voor groepen van min. 5 personen ook van de Wensbus gebruik gemaakt worden, mits er een chauffeur beschikbaar is. De rit mag andere vervoerders niet beconcurreren, het bestuur van de Stichting Wensbus Leudal bepaalt dit en maakt een afspraak over de prijs.

Als u een rit wilt maken binnen een kern, bijv. van Nunhem naar Nunhem, kost een rit € 1,00. Als u een rit wilt maken tussen twee naast elkaar gelegen dorpen, van bijv. Buggenum naar Haelen, kost een rit € 2,00. Als u één of meer kernen overslaat, bijv. van Neer via Heythuysen naar Hornerheide, kost een rit € 3,00.

Informatie:

Wensbus bestellen ☎ 06 13 23 28 94

Informatie over de Wensbus ☎ 0475 510 978

5.4 Wensbus Heibloem

De Wensbus Heibloem is een onderdeel van Stichting Gemeenschapsraad Heibloem en wordt gerund door een 20-tal Heibloemse vrijwilligers. Naar een aantal dorpen is het openbaar vervoer vanuit Heibloem erg beperkt en naar een aantal buurdorpen in Peel & Maas is geen vorm van rechtstreeks openbaar vervoer. Wensbus Heibloem is er voor alle inwoners van het dorp en het buitengebied van Heibloem. Passagiers moeten (met een beetje hulp) zelfstandig kunnen in- en uitstappen. De Wensbus is niet ingericht voor rolstoelvervoer. De Wensbus rijdt op werkdagen van 08.00 – 18.00 uur. Op zaterdag rijdt de bus van 09.00 – 16.00 uur. Op zon- en feestdagen rijdt de bus niet. Het reserveren van een rit met de Wensbus Heibloem kan tot één dag vóór de gewenste rit. U kunt hiervoor, op werkdagen tussen 08.30 en 11.00 uur contact opnemen via telefoonnummer 06-16817010.

Ritjes in Heibloem en naar Meijel, Beringe, Panningen, Echel, Roggel en Heythuysen kosten €1,50 per enkele reis.

Ritjes naar Neerkant, Grashoek, Koningslust, Maasbree, Helden, Kessel, Kessel-Eik, Neer, Buggenum, Nunhem, Haelen, Horn, Beegden, Grathem, Kelpen-Oler, Leveroy, Nederweert-Eind, Nederweert, Ospel, Ziekenhuis Roermond en Ziekenhuis Weert kosten €3,00 per enkele reis. Voor het vervoer van een groep worden speciale tarieven afgesproken.

De chauffeurs stellen het op prijs wanneer u met gepast geld betaalt.

Informatie:

Wensbus bestellen ☎ 06 16817010

Informatie over de Wensbus ✉ wensbusheibloem@gmail.com

www.wensbusheibloem.nl

5.5 OV-begeleiderskaart

De NS verleent aan reizigers met aantoonbare beperkingen, die niet alleen kunnen reizen, een OV-begeleiderskaart. Met een begeleiderskaart reist één begeleider gratis met u mee. U mag zelf bepalen wie er als begeleider met u meereist. De kaart staat op naam van de reiziger met een beperking. De OV-begeleiderskaart kunt u gebruiken in vrijwel alle treinen, metro's, trams, bussen en Omnibuzz. De kaart kan aangevraagd worden bij de NS en is minimaal één jaar geldig.

Informatie:

Nederlandse Spoorwegen ☎ 0900 1462 www.ns.nl

5.6 Reizen per trein met een functiebeperking

De meeste treinen hebben een speciale ingang voor rolstoelgebruikers. In veel intercity's zijn speciale plaatsen voor rolstoelgebruikers, die gemakkelijk bereikbaar zijn via een extra brede automatische schuifdeur. De meeste dubbeldekkers hebben een aangepast toilet. Een blindengeleidehond mag gratis mee. Op de meeste stations zijn voorzieningen aangebracht zoals een blindegeleidelijn en verrijdbare bruggen die het in- en uitstappen voor rolstoelers gemakkelijker maken. Op ruim 100 stations zijn reisassistenten aanwezig. Zij helpen rolstoelgebruikers, visueel gehandicapten en mensen met een andere (ook tijdelijke) functiebeperking. Deze hulp dient tijdig te worden aangevraagd. U kunt deze hulp ook via de website van de NS aanvragen.

Informatie:

Nederlandse Spoorwegen ☎ 0900 1462 www.ns.nl

5.7 Gehandicaptenparkeerkaart/gehandicaptenparkeerplaats

Heeft u een handicap en kunt u daardoor niet meer dan 100 meter achter elkaar lopen? Dan kunt u in aanmerking komen voor een gehandicaptenparkeerkaart. Hiermee mag u parkeren op de daarvoor aangegeven parkeerplaatsen. De kaart is maximaal vijf jaar binnen de hele Europese Unie geldig.

Er zijn drie soorten kaarten:

- Een GPK voor een bestuurder: voorwaarde loopafstand < 100 meter.
- Een GPK voor een passagier: voorwaarden loopafstand < 100 meter en van deur tot deur hulp nodig van de bestuurder.
- Een GPK voor een instelling: het moet een 'toegelaten' instelling zijn: hiervan bestaat een landelijk overzicht. Een combinatie van bestuurder en passagier is ook mogelijk.

U kunt de gehandicaptenparkeerkaart aanvragen bij de gemeente. Heeft de gemeente bevestigd dat u in aanmerking komt, dan kunt u de gehandicaptenparkeerkaart persoonlijk afhalen bij de afdeling burgerzaken van de gemeente Leudal (locatie: gemeentehuis Heythuysen).

U dient dan tevens één recente pasfoto in te leveren. De legeskosten bij toekenning op basis van een bestaand dossier zijn € 45,- en € 100,- bij toekenning met een keuring.

Informatie:

Gemeente Leudal ☎ 0475 85900 www.leudal.nl

5.8 Rolstoelauto De Zonnebloem

De Zonnebloem verhuurt rolstoelauto's. Hierin is plaats voor een scootmobiel of een persoon in een rolstoel. Daarnaast is er nog plaats voor 3 of 4 andere personen. Verspreid over Nederland zijn er verhuurlocaties te vinden.

De bediening van de Zonnebloemauto is niet aangepast. De bestuurder moet in het bezit zijn van een geldig rijbewijs B.

Wilt u de Zonnebloemauto huren, maar bent u op zoek naar iemand die hem kan rijden? Het is mogelijk om er via de Zonnebloem een vrijwillige chauffeur bij te vragen. U kunt hiervoor de Zonnebloem afdeling in uw woonplaats benaderen. Deze vindt u bij <https://www.zonnebloem.nl/afdelingen>.

Informatie:

De Zonnebloem www.zonnebloem.nl/afdelingen

5.9 Rolstoel en scootmobiel

U wilt zo lang mogelijk zelfstandig mee blijven doen in de maatschappij. Met een beperking of een ziekte is dit soms lastig. Als u belemmeringen tegenkomt, bent u in eerste instantie zelf verantwoordelijk voor het vinden van een oplossing. Lukt dit niet, dan kunt u een WMO melding doen bij de gemeente. De gemeente beslist uiteindelijk of u in aanmerking komt voor een vervoershulpmiddel zoals een permanente rolstoel of een scootmobiel. U krijgt een hulpmiddel als u een langdurige lichamelijke beperking heeft en u zich daarom niet meer zelfstandig kunt verplaatsen. Er zijn rolstoelen voor permanent of dagelijks gebruik en elektrische rolstoelen met de nodige aanpassingen.

Informatie:

Gemeente Leudal [0475 859000](tel:0475859000) www.leudal.nl

5.10 Rollator, loophulpmiddelen en rolstoelen (voor tijdelijk gebruik)

Een rollator en loophulpmiddelen zoals een looprek, krukken, een wandelstok of een rolstoel zijn te koop of tijdelijk te huur bij een thuiszorgwinkel. Deze loophulpmiddelen worden niet meer vergoed door de ziektekostenverzekeraar

Informatie:

De Zorggroep/Groene Kruis	088 6108861	www.dezorggroep.nl
Medicura	088 0071100	www.medicura.nl
Medipoint	088 1020100	www.medipoint.nl

6. Financiële regelingen en voorzieningen

6.1 Algemene Ouderdomswet (AOW)

AOW is een basispensioen van de Rijksoverheid. Heeft u in Nederland gewoond of gewerkt? Dan ontvangt u AOW van de Sociale Verzekeringsbank (SVB) vanaf uw AOW-leeftijd tot uw overlijden.

In 2019 en 2020 is de AOW-leeftijd 66 jaar en 4 maanden. Vanaf 2024 wordt de AOW-leeftijd gekoppeld aan de levensverwachting. Als u geboren bent vóór 1 januari 1948 dan is uw AOW-leeftijd 65 jaar. Bent u geboren op of na 1 januari 1948 dan hangt uw AOW-leeftijd af van uw geboortedatum. Op de website van de SVB kunt u uw geboortedatum invullen om precies te weten wat uw AOW-leeftijd is.

De hoogte van je AOW-uitkering is afhankelijk van je woonsituatie. Woon je alleen of met een minderjarig kind? Dan ontvang de AOW voor alleenstaanden. Heb je een echtgenoot, een geregistreerd partner of woon je samen? Dan krijg je per persoon minder AOW dan wanneer je alleen woont. Er zijn vaste bedragen voor iedere mogelijke woonsituatie. Deze kunt u terugvinden op de website van de SVB.

Als u wilt weten hoeveel aanvullend pensioen u naast uw AOW heeft opgebouwd dan kunt u met uw DigiD op www.mijnpensioenoverzicht.nl de bedragen van al uw opgebouwde pensioenen tot nu toe zien.

Informatie:

SVB

☎ 0475 368010

www.svb.nl

6.2 Onvolledige AOW-uitkering

Er kan sprake zijn van een onvolledige AOW-uitkering na verblijf in het buitenland. Als u naast de AOW-uitkering geen of onvoldoende aanvullend pensioen hebt opgebouwd, kunt u een aanvulling via de SVB krijgen. Dit heet de AIO-aanvulling. Netto dient u evenveel te ontvangen als iemand met een volledige AOW-uitkering, daarnaast kan uw vermogen ook een rol spelen in het toekennen van de AIO-aanvulling.

Informatie:

SVB

☎ 0475 368010

www.svb.nl

6.3 Aanvullende ziektekostenverzekering

Iedereen in Nederland is verplicht een basisverzekering voor ziektekosten af te sluiten. Iedereen kan zich vrijwillig bijverzekeren door een of meer aanvullende ziektekostenverzekeringen af te sluiten. Via de bijzondere bijstand is het mogelijk om een

'tegemoetkoming aanvullende zorgverzekering' aan te vragen. Deze aanvraag doet u bij de gemeente en bedraagt € 20,- per persoon. Voor deze aanvraag dient u aan de regels van de bijzondere bijstand te voldoen.

Informatie:

Sociale Zaken gemeente Leudal ☎ 0475 859000 www.leudal.nl

6.4 Bijzondere bijstand

Heeft u een laag inkomen en komt u voor bijzondere kosten te staan? Dan komt u soms in aanmerking voor bijzondere bijstand. Het moet wel nodig zijn dat u die kosten maakt. Voorbeelden van noodzakelijke kosten zijn: eigen bijdrage medische kosten, maaltijdvoorziening, tijdelijk hoge woonlasten of kosten voor bewindvoering. Voor normale kosten die iedereen maakt krijgt u geen bijzondere bijstand. Denk hierbij aan eten, kleding en huur. Uw inkomen en bezittingen zijn bepalend voor de toekenning van de bijzondere bijstand.

Daarnaast gelden een aantal voorwaarden zoals:

- De kosten passen niet in een normaal uitgavenpatroon.
- Het is nodig de kosten te maken en u kunt dit naar alle redelijkheid niet zelf betalen.
- U krijgt de kosten niet of gedeeltelijk vergoed van bijv. uw ziektekostenverzekeraar of een andere instantie.
- U hebt niet voor de kosten kunnen sparen.

Informatie:

Participatie gemeente Leudal ☎ 0475 859000 www.leudal.nl

6.5 MAAT-bijdrageregeling

Mensen met een minimum inkomen en een beperkt vermogen kunnen een beroep doen op de MAAT-bijdrageregeling. U kunt hierbij denken aan bijvoorbeeld lidmaatschapskosten van een vereniging, kosten voor benodigde materialen en entreegelden. Voorwaarde is wel dat het inkomen niet hoger is dan 110% van de bijstandsnorm en er geen vermogen aanwezig is dat hoger is dan de daarvoor geldende norm.

Informatie:

Participatie gemeente Leudal ☎ 0475 859000 www.leudal.nl

6.6 Huurtoeslag

Huurtoeslag is een bijdrage, als u in verhouding tot uw inkomen een te hoge huur betaalt. Om voor huurtoeslag in aanmerking te komen, worden uw inkomen en vermogen getoetst.

Informatie:

Belastingdienst ☎ 0800 0543 www.toeslagen.nl

6.7 Woonkostentoeslag

De woonkostentoeslag is een gemeentelijke bijdrage in de woonkosten voor mensen die niet in staat zijn om hun huur te betalen. De woonkostentoeslag is een laatste vangnet voor mensen die geen beroep kunnen doen op een andere regeling. Eigenlijk geeft de gemeente de woonkostentoeslag alleen als de woonlasten lager zijn dan de huurgrens voor de huurtoeslag. Deze financiële voorziening is een vorm van bijzondere bijstand. Men dient wel aan bepaalde voorwaarden te voldoen. Men dient een laag inkomen te hebben en men mag geen vermogen hebben.

Informatie:

Participatie gemeente Leudal ① 0475 859000

6.8 Zorgtoeslag

De zorgtoeslag is een financiële tegemoetkoming in de premie van de zorgverzekering. Om voor zorgtoeslag in aanmerking te komen, worden uw inkomen en vermogen getoetst.

Informatie:

Belastingdienst ① 0800 0543 www.toeslagen.nl

6.9 Kwijtschelding gemeentelijke belastingen waterschapsbelasting

Voor alle belastingzaken is de gemeente Leudal aangesloten bij de Belasting Samenwerking Gemeenten en Waterschappen (BsgW). Op www.bsgw.nl vindt u meer informatie. Uw persoonlijke belastingzaken regelt u snel en gemakkelijk via uw persoonlijke pagina. U kunt er onder andere uw aanslagen raadplegen, uw rekeningnummer wijzigen, automatische incasso afgeven, bezwaar maken, taxatieverslagen inzien en kwijtschelding aanvragen.

Informatie:

BsgW ① 088 84 20 420 www.bsgw.nl

6.10 Hulp bij het invullen van belastingformulieren

Het invullen van het aangifteformulier voor de belastingen is voor velen een jaarlijks terugkerend probleem. Een helpende hand kan hierbij van zijn. De ouderenorganisaties en de vakbonden bieden deze hulp aan hun leden.

Informatie:

De lokale seniorenverenigingen/KBO Limburg ① 0475 381740

6.11 Schuldhulpverlening

Wanneer u door omstandigheden niet meer aan uw financiële verplichtingen kunt voldoen dan kunt u de hulp inroepen van een schuldhulpverlener van de gemeente. Dit kan zijn voor informatie en advies, maar ook om een oplossing te vinden voor uw problemen. In een 'vraagverhelderingsgesprek' wordt gekeken naar uw situatie. Samen wordt besproken wat voor u een passende oplossing kan zijn. Er wordt gekeken naar de mogelijkheden binnen uw eigen financiële situatie en uw omgeving. Het 'vraagverhelderingsgesprek' is het startpunt voor ondersteuning bij uw situatie. U kunt dus niet direct een aanvraag doen voor schuldhulpverlening. Als na dit gesprek blijkt dat u in aanmerking komt voor schuldhulpverlening dan komt er een vervolggesprek. Daarna zal de gemeente een beslissing over uw verzoek nemen. Bij een positief besluit wordt uw dossier aan de Kredietbank gegeven. Deze gaat met u het 'minnelijke traject' in. De schuldhulpverlener helpt bij het opstellen van een overzicht van alle schuldeisers. Ook brengt hij het totaal aan schulden in kaart. De schuldhulpverlener zoekt met de schuldeisers naar mogelijke oplossingen. Wanneer de schuldhulpverlener met de schuldeisers geen oplossing kan vinden, gaat men het wettelijke traject in. Dit heet de 'Wet schuldsanering natuurlijke personen' (Wsnp). De rechter beslist hierover. Deze regeling duurt maximaal 3 jaar.

Informatie:

Gemeente Leudal ☎ 0475 859000 www.leudal.nl

6.12 Mantelzorgcompliment

Het mantelzorgcompliment is een regeling bedoeld als waardering en als een financieel extraatje voor mantelzorgers. Per 1 januari 2015 is de gemeente verantwoordelijk voor lokaal beleid. Jaarlijks reserveert de gemeente budget voor mantelzorgwaardering. Mocht u vragen hebben over het mantelzorgcompliment, dan kunt u contact opnemen met de gemeente Leudal of het Steunpunt Mantelzorg.

Informatie:

Synthese Leudal ☎ 0475 745138 ✉ info@synthese.nl

www.synthese.nl

Gemeente Leudal ☎ 0475 859000 www.leudal.nl

6.13 Leren internetbankieren

Wilt u leren hoe u per computer uw bankzaken kunt regelen? Rabobank leert het u graag. Heeft u interesse? Bij voldoende deelnemers start er periodiek een workshop in groepsverband afwisselend in Meijel of in Baexem.

Heeft u moeite met de kleine toetsen en het schermpje van de Random Reader (het apparaatje dat u nodig heeft om te kunnen internetbankieren)? Maak dan gebruik van de Random Reader Comfort, deze is twee keer zo groot als de reguliere Random Reader.

Natuurlijk wilt u uw bankzaken het liefst zelf regelen. Toch is het goed om er bij stil te staan dat u in de toekomst misschien hulp van anderen heeft, bijvoorbeeld van uw kinderen. De Rabobank adviseert u er graag over. Ook een bezoek aan de notaris kan zinvol zijn.

Informatie:

Rabobank Peel, Maas en Leudal ☎ 0475 518518 ✉ info@pml.rabobank.nl

6.14 Voedselbank: aanvragen voedselpakket

Personen die wonen in de regio Midden-Limburg (d.w.z. opgenomen zijn in de basisadministratie van de gemeente Roermond, Roerdalen, Leudal, Maasgouw of Echt-Susteren) en denken te voldoen aan de toelatingsnorm, kunnen (bij voorkeur persoonlijk) een voedselpakket aanvragen. Dat kan op woensdagmorgen tussen 09:00 en 12.00 uur en op donderdag tussen 09:00 en 17:00 uur of, als u niet kunt bellen, per SMS of per e-mail waarbij in ieder geval ook een telefoonnummer moet worden opgegeven, zodat wij contact met u kunnen opnemen.

Definitieve beoordeling of de aanvraag kan worden gehonoreerd vindt plaats tijdens een intakegesprek bij de aanvrager thuis. Daarbij wordt inzage gevraagd in de inkomsten en uitgaven van de laatste drie maanden. Toetsing vindt plaats aan de hand van landelijk vastgestelde Toekenningscriteria 2019. Daarbij wordt berekend welk bedrag als leefgeld resteert. Het leefgeld is bedoeld voor de variabele kosten van een huishouden zoals eten, kleding en andere zaken.

Vanaf 1 januari 2020 geldt als toelatingsnorm een vrij besteedbaar inkomen (leefgeld) dat minder bedraagt dan: een basisbedrag per huishouden van € 135,- per maand, verhoogd met een bedrag per inwonend gezinslid van € 95,- per maand.

Het basisbedrag per huishouden is bedoeld voor de kosten die niet of nauwelijks afhankelijk zijn van het aantal gezinsleden en die door ons niet als vaste lasten worden meegenomen (huisdieren, krant, tuin, klein onderhoud, bankkosten etc.) en een compensatie voor het feit dat bij toenemende gezinsgrootte de kosten voor voeding per persoon dalen. Het bedrag per inwonend gezinslid is gerelateerd aan de kosten voor voeding, kleding en persoonlijke verzorging.

Voorwaarden voor toelating en deelname zijn: zelfstandig wonen inclusief kookvoorziening, wekelijks het voedselpakket kunnen (laten) ophalen bij het verdeelpunt, zich beschikbaar stellen voor (her)beoordeling door medewerkers van de voedselbank. Randvoorwaarde voor deelname is ook dat voluit wordt meegewerkt om de probleemsituatie op te lossen of te verbeteren en de achterliggende oorzaken aan te pakken. De voedselhulp wordt namelijk niet langer dan strikt noodzakelijk en voor maximaal drie jaar geboden. Enige uitzondering hierop is de situatie dat de deelnemer in een schuldhulptraject zit waarvan de einddatum vastligt. In dat geval wordt de voedselhulp, mits aan alle andere toelatingseisen wordt voldaan, eenmalig verlengd tot die einddatum.

Deelnemers van Voedselbank Midden-Limburg kunnen ook gebruik maken van de diensten van Kledingbank Limburg in Maasbracht

Informatie:

Voedselbank Midden Limburg ☎ 06 21840994
✉ intake@voedselbankmiddenlimburg.nl

6.15 Jeugdfonds sport en cultuur

Jeugdfonds Sport Limburg is bestemd voor kinderen en jongeren woonachtig in de provincie Limburg, die om financiële reden geen lid kunnen worden van een sportvereniging. Om in aanmerking te komen voor het Jeugdfonds sport Limburg dient een gezin aan de volgende voorwaarden te voldoen. De kinderen en jongeren mogen niet jonger te zijn dan 4 en niet ouder dan 20 jaar te zijn. Tot slot dient het gezinsinkomen minder dan 120% van het wettelijk sociaal minimum te zijn. De aanvraag is twaalf maanden geldig en de vergoeding bedraagt maximaal €225,- per 12 maanden, per kind. De aanvraag kan alleen gedaan worden door een professional die betrokken is bij de opvoeding, begeleiding of scholing van de jongere. Denk hierbij aan: de medewerker van een consultatiebureau, de leerkracht, de schoolarts, de (jeugd)hulpverlener, de maatschappelijk werker van een welzijnsinstelling of een gezondheidsorganisatie.

Het Jeugdfonds Cultuur Limburg maakt het mogelijk dat alle kinderen en jongeren kunnen gaan dansen, muziek maken, schilderen etc., ondanks het feit dat de financiële thuissituatie dit eigenlijk niet toelaat. Om in aanmerking te komen voor het Jeugdfonds cultuur Limburg dient een gezin aan de volgende voorwaarden te voldoen. De kinderen en jongeren mogen niet jonger te zijn dan 4 en niet ouder dan 18 jaar te zijn. Tot slot dient het gezinsinkomen minder dan 120% van het wettelijk sociaal minimum te zijn. De aanvraag is twaalf maanden geldig en de vergoeding bedraagt maximaal €425,- per 12 maanden, per kind. De aanvraag kan alleen gedaan worden door een professional die betrokken is bij de opvoeding, begeleiding of scholing van de jongere. Denk hierbij aan: de medewerker van een consultatiebureau, de leerkracht, de schoolarts, de (jeugd)hulpverlener, de maatschappelijk werker van een welzijnsinstelling, MEE Limburg, Stichting Leergeld of een gezondheidsorganisatie.

Informatie:

Jeugdfonds sport en cultuur ☎ 0475 399285

www.jeugdfondssportencultuur.nl

6.16 Persoonlijk participatiebudget pensioengerechtigden

Het persoonlijk participatiebudget pensioengerechtigden is bedoeld voor personen die de pensioengerechtigde leeftijd hebben bereikt. Zij komen hierdoor niet meer in aanmerking voor de individuele inkomenstoeslag. Het persoonlijk participatiebudget is bedoeld om ook na het bereiken van de pensioengerechtigde leeftijd te kunnen participeren in de maatschappij. Om in aanmerking te komen voor het persoonlijk participatiebudget pensioengerechtigden dient een persoon aan de volgende voorwaarden te voldoen: De persoon in kwestie is gepensioneerd, het inkomen is in de afgelopen 12 maanden is gemiddeld niet hoger is dan 120% van de toepasselijke bijstandsnorm voor een pensioengerechtigde geweest. Het vermogen is niet hoger dan de vermogensgrens en u heeft de afgelopen 12 maanden geen individuele inkomenstoeslag of maatschappelijk actief bonus ontvangen. Het participatiebudget bedraagt per jaar: € 250,00 voor een alleenstaande of € 400,00 voor alleenstaande ouders en gehuwden samen.

7. Wmo, Zvw, Wlz, Jeugdwet

De Wet maatschappelijke ondersteuning (Wmo), Wet langdurige zorg (Wlz), de Zorgverzekeringswet (Zvw) en de Jeugdwet vormen samen de basis van het Nederlandse zorgstelsel. Deze wetten worden hieronder nader toegelicht.

Wet maatschappelijke ondersteuning (Wmo)

Wmo is de afkorting van 'Wet maatschappelijke ondersteuning'. Gemeenten hebben de verantwoordelijkheid om ervoor zorgen dat mensen zo lang mogelijk thuis kunnen blijven wonen. De gemeente geeft die ondersteuning via de Wmo. Iedereen moet mee kunnen doen aan de samenleving op een manier die bij hem of haar past. De gemeente helpt inwoners die dit niet zelf kunnen regelen.

In een gesprek met u, het zgn. keukentafelgesprek, wordt gekeken naar uw situatie en uw vraag en welke ondersteuning daarbij past. Het keukentafelgesprek is het startpunt voor alle vormen van ondersteuning bij wonen, welzijn en zorg. In het keukentafelgesprek wordt allereerst gekeken wat u zelf of met behulp van uw familie of omgeving kunt doen. Ook wordt gekeken of voorzieningen die onder de Wmo of een andere regeling vallen, u verder kunnen helpen.

Zorgverzekeringswet (ZVW)

Verpleging en verzorging aan huis valt onder de Zorgverzekeringswet. De zorgverzekeraars zijn verantwoordelijk voor het uitvoeren van de Zvw. Onder persoonlijke verzorging valt hulp bij het aankleden, eten, drinken, wassen, toiletgebruik e.d. en eenvoudige verpleegkundige handelingen. Verpleging of persoonlijke verzorging thuis wordt geregeld via de wijkverpleegkundige die ook de indicatie doet. Medische zorg die onder de basisverzekering valt, is toegankelijk via de (huis)arts. Hetzelfde geldt voor geneesmiddelen die soms nodig zijn voor een behandeling.

Wet langdurige zorg (WLZ)

De Wet langdurige zorg is een zorgwet, bedoeld voor mensen die voortdurend, 24 uur per dag, (intensieve) zorg nodig hebben in de nabije omgeving. Ze hebben deze zorg en ondersteuning hun leven lang nodig. Denk daarbij aan chronisch zieken, kwetsbare ouderen en mensen met een ernstige geestelijke of lichamelijke beperking/aandoening.

Jeugdwet

De meeste kinderen en jongeren onder de 18 jaar die hulp, zorg of ondersteuning nodig hebben, krijgen te maken met de Jeugdwet. De Jeugdwet valt, onder de verantwoordelijkheid van de gemeente die meerdere uitgangspunten/taken heeft, zoals: het versterken van het opvoedkundig klimaat binnen gezinnen, scholen en wijken, het adviseren van kinderen en jongeren met vragen en problemen en het bevorderen van de zelfredzaamheid en participatie van jeugdigen.

8. Adressenlijst

Algemeen Maatschappelijk Werk

Schoolstraat 35
6093 EH Heythuysen
☎ 088 6560600
www.amwml.nl

Alzheimercafé Leudal

Marja Deckers
Zorgcentrum Beek en Bos
L'Unionlaan 1
6093GE Heythuysen
☎ 0475 494059 / 06 25472444

Alzheimer Nederland afdeling Midden-Limburg

Munsterstraat 61
6041 GA Roermond
☎ 0475 520823
✉ alzheimer.mid.limb@hetnet.nl
<http://www.alzheimer-nederland.nl/1647.aspx>

ANBO Afdeling Midden-Limburg

Postbus 2012, 3440 DA Woerden
((0348) 46 66 66
✉ ledenservice@anbo.nl
<https://www.anbo.nl/over-ons/lokaal/venlo>

Belastingdienst algemeen

www.belastingdienst.nl
☎ 0800 0543

Belastingdienst Toeslagen

www.toeslagen.nl
☎ 0800 0543

Bibliocenter

☎ 088 2432000
✉ info@bibliocenter.nl
www.bibliocenter.nl

Bie Smidje

Gulden Eind 7 - 9
6096 AG Grathem
☎ 0475 451372
✉ info@biesmidje.nl
www.biesmidje.nl

Breincafe Horn

Mia Lemmers en Marjo de Geus
Gezondheidscentrum Honné
Van Horneplein 3
6085 CZ Horn
0475 801960 / 0475 581536

BsGW

☎ 088 8420420
www.bsgw.nl

Care +

Groenstraat 2a
6088 CW Roggel
☎ 0475 769148
✉ info@care-plus.nl
www.care-plus.nl

Casquettenhof

Posthuisweg 8
6085 AG Horn
☎ 0475 583394 / 06 30125197
✉ schrijnwerkers@spam-protecthetnet.nl
www.casquettenhof.nl

Centraal Bureau PSW

Charles de Gaullestraat 21
6049 HB Roermond
Postbus 420
6040 AK Roermond
☎ 0475 494095
✉ info@pswml.nl
www.pswml.nl

Centrum Indicatiestelling Zorg (CIZ)

CIZ Utrecht

Orteliuslaan 1000

3528 BD Utrecht

Postbus 2690

3500 GR Utrecht

☎ 088 789 10 00 (tussen 08.30 en 18.00 uur)

✉ info@ciz.nl www.ciz.nl

Centrum Indicatiestelling Zorg Heerlen

Postbus 6012

6401 SB Heerlen

☎ 088 7891000

✉ infoheerlen@ciz.nl

www.ciz.nl

Contact Federatie van Gehandicaptenorganisaties Limburg

Postbus 5185

6130 PD Sittard

☎ 046 4208041

✉ bureau@fgl-limburg.nl

www.fgl-limburg.nl

Centraal Administratie Kantoor (CAK)

Antwoordnummer 1608

2509 VB Den Haag

☎ 0800 1925

www.hetcak.nl

Centrum Jeugd en Gezin (CJG)

Schoolstraat 35

6093 EH Heythuysen

☎ 088 4388300

✉ info@cjgml.nl www.cjgml.nl

Dagopvang Beek en Bos

L'Unionlaan 1

6093 GE Heythuysen

☎ 0475 391700

✉ info@beekenbos.nl

www.beekenbos.nl

Dagopvang Proteion De Kreppel

Catharina Daemenstraat 1

6093 KE Heythuysen

☎ 088 8502100

www.proteion.nl

De Ark Roermond

Heinsbergerweg 176

6045 CK Roermond

☎ 088 6102035

De Port

Kuiperweg 15

6037 NL Kelpen-Oler

☎ 0495 651429

✉ zorgboerderijdeport@spam-protectplanet.nl www.deport.nl

DiaNico

Heythuysen, Baexem, Leveroy,

Grathem en Kelpen-Oler

☎ 0475-474372

✉ werkgroepdianico@gmail.com

Eet Smakelijk Service/Spar Synco

Dorpsstraat 91

6095 AG Baexem

☎ 0475 451650

✉ sparsynco@despar.info www.spar.nl

Eigen-Wijs in Zorg

Postbus 9036

6070AA Swalmen

☎ 06 43181967

✉ info@eigen-wijsinzorg.nl

www.eigen-wijsinzorg.nl

Elivigar

Koppelstraat 19

6088EM Roggel

☎ 0475 390 520

www.deseizoenen.org/elivigar/contact

Franciscus hospice

Doolhofstraat 14

6001 XZ Weert

☎ 0495 498977

✉ Franciscus-hospice@home.nl

www.franciscushospice.nl/Contact

Gemeente Leudal

Leudalplein 1

6093 HE Heythuysen

☎ 0475 859000

www.leudal.nl

Groene Kruis Thuiszorg

Schoolstraat 35
6093 EH Heythuysen
☎ 088 61 088 61
✉ zorgbemiddelinggkt@dezorggroep.nl
🌐 www.dezorggroep.nl

Heitse Inloop

Kloosterstraat 11
6093 CT Heythuysen
☎ 06 11862147

Herbergier Heythuysen

Wim Klaessen en Carla Posthumus
Notaris Rутtenlaan 19
6093 CP Heythuysen
☎ 06 81351602
✉ heythuysen@herbergier.nl

Herbergier Grathem

Saskia Beck en Jeroen van Sommeren
Brugstraat 52
6096 AC Grathem
☎ 06 23835318
✉ grathem@herbergier.nl

Het Juridisch Loket

☎ 0900 8020
www.juridischloket.nl

Hoeve de Kaolder

Leukerweg 3
6095 NX Baexem
☎ 0475 451701
✉ info@hoevedekaolder.nl
www.hoevedekaolder.nl

Hulp bij Dementie Midden Limburg

Auxiliatrixweg 35
5915 NP Venlo
☎ 088-610 4141
✉ klantcontact@hulpbijdementie.nl
www.hulpbijdementie.nl

Huis van Morgen

Bernhardstraat 4
5985XP Panningen
☎ 06-83417046
✉ info@huisvanmorgen.nu
www.huisvanmorgen.nu.

Informatiepunt Ouderenzorg Limburg

☎ 046 4208020
✉ iol@huisvoordezorg.nl
www.huisvoordezorg.nl

Inloopcafé Neer

Kruisstraat 5
6086 AR Neer
☎ 06 41880578

Inloopcafé Roggel

Miep Linssen en Wiel Peeters
Klaproosstraat 4
6088 AX Roggel
☎ 06 20746463

Jozefhuis

Pastoor Shippersstraat 4
6088 AV Roggel
☎ 0475 491105
✉ bestuur@dagopvangjozefhuis.nl
www.dagopvangjozefhuis.nl

KBO Limburg

Stegstraat 5
6041 EA Roermond
☎ 0475 381740
www.kbolimburg.nl

Klooster Keyserbosch

Keizerbos 1 A
6086 AX Neer
☎ 0475 592490
✉ info@kloosterkeyserbosch.nl

Klussendienst Naoberzorgpunt Roggel

Sjra Jegers
☎ 06 510 48 541

Kruisstraat 5

Kruisstraat 5
6086 AR Neer
☎ 0475 520663
✉ hettiejff@spam-protecthotmail.com
www.kruisstraat5.nl

Land van Horne

St. Charles – Heythuysen
St. Elisabeth – Haelen
☎ 0900 333 55 55
✉ info@landvanhorne.nl
www.landvanhorne.nl

Mantelzorgmakelaar Ghislaine Wolters

☎ 06 22 40 53 75
✉ E-mail Info@woltersmzm.nl
Website www.woltersmzm.nl

Medicura

Magnesiumstraat 7
6031 RV Nederweert
☎ 088 0071100
✉ info@medicura.nl
www.medicura.nl

Medipoint Groene Kruis

Westhoven 5
6042 NV Roermond
Ook winkels in Panningen en Venlo
☎ 088 1020100
✉ www.medipoint.nl

MET ggz Leudal

Notaris Rutenlaan 2a
6093 CP Heythuysen
) 088 1149494
8 info@metggz.nl
www.metggz.nl

Midden-Limburgse Volksuniversiteit

Bob Boumanstraat 30
6042 EH Roermond
☎ 0475 346674
www.volksuniversiteit.net

NaoberzorgPunt Roggel

☎ 06 20746463
✉ info@naoberzorgpunt.nl
www.naoberzorgpunt.nl

Nederlandse Spoorwegen

www.ns.nl
☎ 0900 1462

Stichting Hoormij

☎ 06 5028981
✉ mar12@home.nl
www.stichtinghoormij.nl

Netwerk Notarissen

Biesstraat 8
6093 AD Heythuysen
☎ 0475 492777
www.netwerknotarissen.nl

Ouders ondersteunen Ouders

Markt 6
6088 BP Roggel
☎ 0475 745138
✉ teamleudal@synthese.nl
www.synthese.nl

Zorgcentrum Beek en Bos

L'Unionlaan 1
6093 GE Heythuysen
☎ 0475 391700
✉ info@beekenbos.nl
www.beekenbos.nl

Professionals in NAH

☎ 0573 442646
✉ info@nah.nl
www.nah.nl

Proteion

Postbus 4080
6080 AB Haelen
☎ 088 8500000
✉ info@proteion.nl

Proteion Welzijn

Westhoven 5
6042 NV Roermond
☎ 0475 453033
✉ welzijn@proteion.nl
www.proteion.nl

PSW activiteitencentrum Heythuysen

Vlasstraat 25
6093 EE Heythuysen
☎ 0475 494095

PSW Genegenterhof

Baexemerweg 27a
6096 AP Grathem
☎ 0475 453121

PSW woonvoorziening Heythuysen

Vlasrootsingel 6, 6a, 6b
6093 JX Heythuysen
☎ 0475 386330

Omnibuzz

✉ ritreservering@omnibuzz.nl
Ritreservering: ☎ 0900 06 99

Rode Kruis Roermond

Molengriendweg 3
6041 BN Roermond
☎ 0475 318228
✉ roermond@rodekruis.net
www.rodekruisroermond.nl

Rondmeer

Heide 3
6093 PA Heythuysen
☎ 0475 495604 / 06 12388842
✉ info@rondmeer.nl
www.rondmeer.nl

De Luisterlijn

☎ 0900 0767 (5 cent p/m) of 077
3548888
✉ ehulp@deluisterlijn.nl
www.deluisterlijn.nl
www.chat-client-luisterlijn.serviant.nl

Sociale Persoonsalarmering

Heythuysenweg 21
6085 NH Horn
☎ 0475 453033
✉ welzijn@proteion.nl

Sociale Verzekeringsbank

Laurentiusplein 1
6043 CS Roermond
☎ 0475 368000
www.svb.nl/int/nl/algemeen/additioneel/roermond.jsp

St. Magdalena Zorgcentrum & thuiszorg Proteion

Magdalenahof 1
6081 GP Haelen
☎ 0475 518888
www.proteion.nl

Stap In Eil

Gemeenschapshuis Ellenhof
Sebastiaanstraat 10
6011 RE Eil
☎ 0495 551279

Steunpunt Mantelzorg Leudal (Synthese)

Markt 66088BP Roggel
☎ 0475 745138
✉ mantelzorgleudal@synthese.nl

Steunpunt vrijwilligers/Klikleudal

Heythuysenweg 21
6085 NH Horn
☎ 0475-43033 / 06-52875046
☎ info@klikleudal.nl
www.klikleudal.nl

Stichting Heitser Burenhulp

☎ 06 396 144 78
✉ info@heitserburenhulp.nl
www.heitserburenhulp.nl

SGL (thuisbegeleiding)

Havikstraat 18
6135 ED Sittard
☎ 046 4203800
www.sgl-zorg.nl

Stichting Land van Horne

Biest 43
6001 AP Weert
☎ 0900 333 55 55
✉ info@landvanhorne.nl
www.landvanhorne.nl

Stichting Leergeld Leudal-Maasgouw

✉ leergeldleudal@gmail.com

Stichting Hoormij

☎ 06 50289811
✉ mar12@home.nl
www.stichtinghoormij.nl

Stichting Moveoo

Spoorlaan Zuid 29 a
6045 AA Roermond
Postbus 1047
6040 KA Roermond
☎ 088 3379000
Fax 088 3379099
✉ info@moveoo.nl
www.moveoo.nl

Stichting Wonen Leudal

Oude Trambaan 18
6093 CE Heythuysen
✉ p_naaijens@hotmail.com
☎ 0475 4928538

SVB Servicecentrum PGB

☎ 030 2648200
www.svb.nl

Synthese

Postbus 5033
5800 GA Venray
☎ 0478 517300
✉ Info@synthese.nl
www.synthese.nl

Synthese, team Leudal

Markt 6
6088 BP Roggel
☎ 0475 745138
✉ info@synthese.nl

Tafeltje Dek-je

Westhoven 5
6042 NV Roermond
☎ 06 52669573 (ma-vrij 9.00 –
12.30u)
✉ tafeltjedekje@proteion.nl
www.proteion.nl

Thomashuis Grathem

Schoolstraat 1
6096 AS Grathem
☎ 06 55390645
☎ 0475 452727
✉ grathem@thomashuis.nl
www.thomashuizen.nl/grathem/home

Thuis in Limburg

Postbus 285
6040 AG Roermond
✉ info@thuisinlimburg.nl
www.thuisinlimburg.nl

Thuiszorg Land van Horne

Op de Bos 2
6093 NC Heythuysen
☎ 0900 333 55 55
✉ info@landvanhorne.nl
www.landvanhorne.nl

Thuiszorg Zorgcentrum Beek en Bos

L'unionlaan 1
6093 GE Heythuysen
☎ 0475 391700
✉ info@beekenbos.nl
www.beekenbos.nl

Tzorg

☎ 088 005500
www.tzorg.nl

Uitvaart Informatie Hulplijn

☎ 0800 4444000
✉ info@uitvaartinformatiehulplijn.nl
www.uitvaartinformatiehulplijn.nl

Valys Klantenservice

Postbus 402
2900 AK Capelle a/d IJssel
☎ 0900 9630
www.valys.nl

Vereniging van Budgethouders Per Saldo

☎ 0900 7424857
www.pgb.nl

Visio

☎ 088 5858585
www.visio.org

Voedselbank Midden Limburg

☎ 06 21840994
✉ intake@voedselbankmiddenlimburg.nl

Vrijwilligerszorg Proteion

Westhoven 5
6042 NV Roermond
☎ 0475 453033
✉ welzijn@proteion.nl
www.proteion.nl

Waterschap Limburg

Maria Theresialaan 99
6043 CX Roermond
☎ 088 8890100
☎ Belastingvragen: 088-8420420
☎ Meldpunt water: 0800-0341
✉ info@waterschaplimburg.nl
www.waterschaplimburg.nl

Wensbus Leudal

Hammermolen 16
6086 BG Neer
☎ 06 - 13 23 28 94
www.wensbusleudal.nl

Wonen Limburg

Willem II Singel 25
6041 HP Roermond
☎ 0800 3850800
✉ post@wonenlimburg.nl
www.wonenlimburg.nl

Wonen Zuid

Buitenop 9
6041 LA Roermond
☎ 088 6653653
✉ info@wonen-zuid.nl
www.wonenzuid.nl

Woon@Home

Notaris Ruttenlaan 14
6093 CP Heythuysen
☎ 06 57599412
www.woonathome.nl

WoonGoed 2-Duizend

Pastoor Vranckenlaan 4
5953 CP Reuver
☎ 077 04767777
✉ wonen@woongoed2-d.nl
www.woongoed2-d.nl

Woonzorgcentrum St. Charles Land van Horne

Op de Bos 2
6093 NC Heythuysen
☎ 0900 333 55 55
✉ st.charles@landvanhorne.nl
www.landvanhorne.nl

Zonnebloem Regio Leudal

☎ 0475 582566
✉ ingrid.raemaekers@home.nl

Zorgbelang Juridische Service

☎ 0900 1411000 www.jurofoon.nl

Zorgboerderij Bosser-Marten

Heide 23 (postadres Heide 19)
6093 PA Heythuysen
☎ 06 5060478 / 06 20244538
✉ nancy@bossermarten.nl
www.bossermarten.nl

Zorgbedrijf Zorg en Groen

Bosscherkampweg 16A
6093 NH Heythuysen
☎ 06-39819201

Zorgboerderij De Meyseberg

Jacobusstraat 25
6013 RK Hunsel
☎ 06 53253874
✉ info@zorgboerderijdemeysebergh.nl
www.demeysebergh.nl

Zorgcentrum Proteion Roncalli

Oranjelaan79

6042 BC Roermond

☎ 0475 371700

Fax 0475 371709

✉ receptieroncalli@proteion.nl

Zorgcentrum St. Elisabeth Land van Horne

St. Elisabethsdreef 1

6081 NS Haelen

☎ 0900 333 55 55

✉ st.elisabeth@landvanhorne.nl

www.landvanhorne.nl

De Zorggroep

☎ 088 6108861

✉ klantenservice@dezorggroep.nl

www.dezorggroep.nl

De Zorggroep Groene Kruis Medipoint

www.dezorggroep.nl

☎ 088 6108861

synthese
thuis in je wijk



 www.synthese.nl

 info@synthese.nl

 tel 0478 517300

 @SyntheseWelzijn

 [synthesethuisinjewijk](https://www.facebook.com/synthesethuisinjewijk)

 [Synthese](https://www.linkedin.com/company/Synthese)